

No. 421

Numele Proprietarului

Sofia Fiedman Koles
V. Radu

35
29

PRIMARIA COMUNEI JASSY

SERVICIUL ARHIVEI

DOSARUL

*Autorizației pentru construcții, reparații, îngrădiri etc.
la imobilul din Desp. IV: Strada Alba (Steuța Doamna)
No. 35 și corespondența relativă la acele lucrări precum și
lucrări de dărămări, exproprieri sau vânzarea imobilului fie
din partea comunei sau din partea proprietarului imobilului.*

Grupa Anului

1899-900.

FONDUL Imobilitate
 DOSARUL 421/35

FOAIE DE FOLOSIRE

Nr. crt.	NUMELE CERCETATORULUI	DATA			Natura lucrării	OBSERVAȚII
		Anul	Luna	Ziua		
1	<u>Miteacu G.</u>	1905	<u>XI</u>	18		
2	<u>H.</u>	1949	<u>VII</u>	7	c. d. 1286	
3	<u>H.</u>	1909	<u>09</u>	17	c. d. 1562	
4	<u>H.</u>	1902	<u>0</u>	4	c. d. 1164	
5	<u>H.</u>	1903	<u>XI</u>	23	c. d. 2657	
6	<u>V. Eșanu</u>	2014	<u>02</u>	5	document	

constru-
 cum
 locul
 tru
 ajte
 pentru
 anton da

21
 Registratura

FON
DOS

1000
17/IV-906
1052
1906

Ștefan J. Vasilescu
Ștefan J. Vasilescu

Damian Lupu
Le fontanel de deșeur
balconului dela dom
casii in care se afla
mura sectei a III-a
pizaria si cam deșeur
librat si ar pute sa
constr.

Proprietarul Dn. Ștefan
Lupu, vrea in a se face
reparatii deșeur
aceste pizarie si inlocuiri
cu fontanel de deșeur.
Dn. Ștefan Lupu a
interveni pe lângă secta
dij. IV ca si un per-

mita mică reparatie la
acaret, până ce mi-a
făcut autorizație legală
dela Comuna, adică
ca Comuna si Statul
si un fie păpălit, de
septembrie la.

Între aceste reparatii
de simpla intretinere se
fie oprite, căci H. ele
inceput si se continua
deși fără autorizație.

Conducător
C. J. Vasilescu
Ștefan Lupu
Ștefan Lupu
Ștefan Lupu

PRIMĂRIA COMUNEI IAȘI
18 APRIL 1910
Registratura de Intrare

Si vor opri lucrările
până la revăzuta auto-
rizatiei. Ștefan J.

PROCES-VERBAL

stă-zii 24 Septembrie 910 Sub-semnatul Al. I.
Focșu Sub-comisar de Poliție la Comisari-
re. III Iasi, însărcinat cu înmânarea *Constanța Pă-*
rașoi Comunei Iasi N. 21003/1003 *Constanța Pă-*
adresată *Ștefan Lupu*
m'am transportat la domiciliul aces-

ROMANIA
COMISARIATUL CERC. III IAȘI
Iama Oct. 1910
N. 16603

PRIMĂRIA COMUNEI IAȘI
-5/18.OCT.1910.N.35225
Registratura de Intrare

N
26/4 906
Ștefan Comisar Sect IV
Veti avea oare o părere
ce reparatură la obli-
mle de la Casa în care
este instalata Comi-
IV până ce s-au
Proprietarul nu secta
suprafață.

Mar 1906
Pa dor
deja

PRIMĂRIA COMUNEI IAȘI
25 MAR 1906 N. 15819
Registratura de Intrare

FOR
DOS

1009
April 10
17/IV-906

Domnului
Ing. J. Vasilescu

Damianul L
La poarta
balconului de
casă în care
măsu seche
părăsi și ce
liber și a

mita mică reparatie la
ac...
gati legal
adica
si statul
apubit de
reparatiile
structurale

PROCES-VERBAL

stă zi 24 Septembrie 910 Sub-semnatul Al. I.
Focșu Sub-comisar de Poliție la Comisari-
Ire. III Iasi, însărcinat cu înmânarea ~~Comunei Iasi~~
Comunei Iasi, în vederea înfăptuirii
adresată d-ului Logu

Fiedmen m'am transportat la domiciliul aces-
in Comuna Iasi Circ. III strada ~~Mădăria~~ 10 și aci
ind absentă, apoi Conform Legii
Pensionata Somatei sau așezat pe
de domiciliului Sas Mădăria în
Pisse de Rude și Serși.

Întru constatarea celor ce proced am încheiat prezentul proces-ver-
bala cu D-ori.



Comisar Cl. *[Signature]*

Comuni
Comuniul de Implică și Salubritate
publică a orașului Iasi, luând
în discuție petițiunea înregistrată
la Nr. 13686 a. c. prin care d-ful Jurek
Zaller cere autorizarea a construirii
o casă de locuință cu ardeazurile
ei precum și în atelier de fabricare
de ambalaje în str. Elena Doamna 35,
Luând act de contribuția
celor expuse în petițiune și în referatul

Domnului
Domnului Primar al orașului
Iasi

La constructi
precum
pe locul
conform
regulilor de
la pentru
autoritate

FOI
DO:

NO. 100
G. J. J.

121 / 35 900

Damnu
Le...
balconu
casti in c
misi la
p. 1. 1. 1

DOVADĂ

Sub-semnatul _____ Strada _____
in Comuna Iasi Judetul Iasi Cive. _____
adiverece că astăzi la _____ luna _____ anul 1912

la _____ a Judecătoriei Ocol _____ cu termenul de _____
semnătura _____ adresată _____

Această dovadă de primirea se certifica de noi.
Sub-Comisar. Cl.

In acest scop, am susan
a va restitui actele petitiuarului
Joseph Zaller cuprind. va - ca -
bine voiti a-i pune in vedere
sa prezente menzionul cerut.

Vice-presedinte
Jen

ROMANIA

MINISTERUL DE INTERNE
SERVICIUL SANITAR ORĂȘULUI IAȘI

PRIMĂRIA COMUNEI IAȘI
27/10.APR.1912. N. 14517
Registratura de Intraie

Data _____
N. 01954 27/10.APR.1912

La va raspunde conf. referent
D. C.

Domnule Primar
Căminul de Implicare și Salubritate
publică a orașului Iasi, luând
in dreapta petitiunea înregistrată
la N. 13686 a. c. prin care d. Josef
Zaller cere autorizarea a castron
o care și locuința cu anexurile
ei precum și mi atelner și fabricar
de ambalaje și h. Elena Doamna 35,
Luând act de castronul
celor expuse în petitiune și în referatul

Domnului Primar al orașului
Jen

La constructi
precum
pe locul
uniform
bilaj de
ta pentru
autoritate

FOR
DO

1009
G. B. B.
G. B. B.
G. B. B.

121/900 IV
35

Da
Le
beles
case
mura
pilar

DOVADĂ

Sub-semnatul _____
in Comuna Iasi Judetul Iasi Circ. _____ Strada _____

serv. Tehnic;
Avand in vedere ca in planurile
anexate reces-clas ca cerce petrosuarului
vreste a causturii nu este un simplu
atelier ci o adesezara fabrica si
form unuare deciziuca ce ar avea
a sa feline a fi luata in calcul
cuostructia de cauza;

decide
a se cere petrosuarului in
memorii detaliat care sa fie
anexas la planuri, in care me-
morii sa specific toate condi-
tiunile in cari are a causturii,
si specific instalatiunea mecanica
ce are intentiunea a face, precum
si numarul maxim si minim
de lucratori ce va avea de intre-
tinut in industria ce are
intentiunea a practica.

In acest scop, am susane
a va restitui actele petrosuarului
Joseph Zeller cuprinsa va da-
line vaia a-i prime in vedere
sa preprute mentruul cerut.

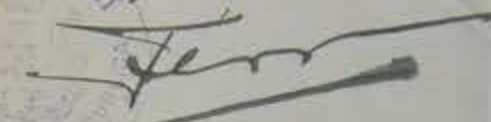
Vila precedente

SEI SALUBRITAT

id a constructi
precum
pe locul
conform
grilaj de
ta pentu
a anton

de a constructi o casa si o fabrica de bomboane pe
locul D. din strada Iohann Domine Nr. 35, in
vizina a ne prezenta un memoriu detaliat in
care sa se specific toate conditiunile in cari vet
constructi, arciind instalatiunea mecanica ce vet
intentiunea a face, precum si numarul maxim
si minim de lucratori ce vet intretinut in
fabrica.

No. 9722. 28 April 1912

Comisiei IV spre inmanare -
Am primit putina registru N 13886/25/12
si si doamna placuiri
H. Comp

FO:
DO:

REGATUL ROMANIEI



Prefectura Poliției Iași
COMISARIATUL CIRC. II

№ 5808

1912 Luna *Mai*
PRIMĂRIA COMUNEI IAȘI
-5/18.MAI.1912.№15681
Registratura de Intraire

*La Poșta
Sud. Iași*

Domnule *Pumian*

Ca rezultat adresei D-voastre No. 9722 am onoare
a vă înainta *Mra* dov. adei
de înmânare a *Adresei primite în la*

№: 09722*28/11 APR. 1912

421
35-IV
Dn. *Josef Zoller, Loco*
Strada Scleră Doamna №. 35.

Pentru a vi se putea libera autorizația cerută
de a construi o casă și o fabrică de bomboane pe
locul D. din strada Scleră Doamna №. 35, va
rugăm a ne prezenta un memoriu detaliat în
care să se specifice toate condițiile în care veți
construi, arătând instalatiunea mecanică ce veți
intentați să faceți, precum și numărul maximum
și minimum al lucrătorilor ce veți întrebuința în
fabrică.

№. 9722. 28 April 1912

Comisari *IV* spre înmânare

Sau primită puterea registri *N13886/20/12*
și doamna *placurii*
W. comp

*cuvoștină de câmp ;
decide
la se cere petiționarului un
memoriu detaliat care să fie
anexat la planuri, în care me-
moriu să specifice toate condi-
țiunile în care are a construi,
și specifice instalatiunea mecanică
ce are intențiunea a face, precum
și numărul maximum și minimum
al lucrătorilor ce va avea de între-
buințat în industria ce are
intențiunea a practica.*

Ca: 968/11



Prefectura Poliției Iași
COMISARIATUL CIRC. II

№ 5805

1912 Luna Mai
PRIMĂRIA COMUNEI IAȘI
-5/18 MAL 1912 N° 15681
Registratura de Intrare

*La noian
Sunt Cu*

Domnule Primar

Ca rezultat adresei D-voastre No. 9722 am onoare
a vă înainta Mra dov. adî
de înmânare a Adresei primite în la

Comisar, etc. *Comisariu*
Secretar

Solter

Domnule-Sale
omnului Mra Luca So

3101

Chitanțe *Soaf. Solter
Sect. col. Iași*

Am primit adresa Primăriei Comunei
Iași Sub. N° 9722. din 28 Aprilie 1912
pentru care am dat ocaz.

1912 Mai 2 de



Joseph Solter
In prezenta a renumes
Sub Comisar *Solter*

*voind a construi
deci precum
rane pe locul
35 conform
un ghilaj de
portita pentru
a ma' autoritate
mele*

Iași

FO
DO

PRIMĂRIA COMUNEI IAȘI
REGISTRATURA DE INTRARE



PRIMĂRIA COMUNEI IAȘI
20/3-APR.1912 N. 13686
Registratura de Intrare

La serviciul tehnic

...ler vorind a construi
...usele si precum
...boane pe locul
...N. 35 conform
...ce un grilaj de
...si portita pentru
...a una autoritate
...si mele

Chistante *Soaf. Lalex*
Sub. col. Lalex

Am primit adresa Primăriei Comunei
Iasi Sub. N. 9722. din 28 Aprilie 1912
pentru care am dat acista.

Joseph Lalex 1912 Mai 2 dec



In prezenta a renumit
Sub Comisar *[Signature]*

Iasi

PRIMĂRIA COMUNEI IASI
REGISTRATURA DE INTRARE



PRIMĂRIA COMUNEI IASI
20/3-APR. 1912 N. 13686
Registratura de Intrare

10

La serviciul tehnic

Domnule Primar

Subsemnatul Joseph Koller vreau a construi
o Casa de locuinta in ardeanusele si precum
si un atelier de fabricat bomboane pe locul
meu din str. Elena Doamna N. 35 conform
cu planul ala turat a face un grilaj de
fer la strada cu poarta si portita pentru
care va rog sa bine voit a ma autoriza
Primit-asigurare si meri mele

Joseph Koller

Prin
Primarul orasului Iasi

491
35
IV
900

20/4 - 912 -

Formule Primar
de cere autorizare pentru
construirea unui case
in str. Elena Doamna nr.
35 - se poate autoriza sub
urmatoarele conditii:
1) Constructia si vor
sa se faca pe baza planului
iar gubul pe aliniament
mentul cu si va sa se
serviciul tehnic
Va fi executata in material
rial de prima calitate
zidarii masive, acoperata
pe fundatii de piatra
sau beton izolate cu
strat impermeabil
acoperit din material
acoperitor, si in tavan
se va executa dupa alez
turatilor planuri -
bateriile vor fi potrivite
Zona si in conditiile
ce sunt prezente prin
formularul ce si atasam
pe langa autorizatie
Aceste corp de cladire vor
servi atat pentru locuinta
ion, parter, depe familia
locului ca atelier/fabrica
de bomboane, in consecinta
aceste camere nu vor
avea accis direct cu
atelierul si vor fi parat
cu asfalt sau beton

vor avea ventilatie
suficienta, canal
si apa - curtea va fi
parat cu beton de ciment

Planurile sunt

17.30 x 11.80 =	204.14
21.45 x 6.60 =	141.57
2.15 x 4.30 =	9.24
13.80 x 6.60 =	91.08
1.30 x 2.00 =	2.60
2.80 x 2.80 =	7.84
<hr/>	
	456.47 m. q.

Gub. Lat
6.85 x 6.46 = 44.25 m. q.

conf. art. 13.

456.47 x 0.50 = 228.23
44.25 x 0.50 = 22.12

Conf art. 16

456.47 x 0.40 = 182.59
44.25 x 0.20 = 8.85

Conf art. 16 in gradina de fer

16.50 x 0.40 = 6.60

Un extras zona II

Total lei 457.11

Impozit, Impozit

Impozit
Impozit
Impozit

Rega si trimiteti la com
Sanitar. M

S'a incasat suma de lei 455.40
de la D. Joseph Joller
sub recipisa No. 191
Act. M. J. Joller

PRIMARIA COMUNEI IASI
21/4-APR.1912 N. 13870
Registratura de Intraire

Serviciul Sanitar
de caz de urgenta

SERV. SANITAR AL ORASULUI IASI
01565 26/4-APR.1912
REGISTRATURA DE INTRARE

N.B. se poate construi un per
non in fundul curtea spre strada, in locul
celui vechi in apropierea spre partile laterale
si fund, pe hotarul locului si raspunderea
proprietarului in lungime de 70 (septizeci) metri liniari

Tasa amenita este:

Conf. art. 16. lit. i

70.00 x 0.20 = 14.00

potem spre face lei
Impozit. Impozit

S'a incasat suma de lei 14
de la D. Joseph Joller
sub recipisa No. 457

Act. M. J. Joller

SERV. SANITAR AL ORASULUI IASI
 01626 23/11 APR 1912
 REGISTRATURA DE INTRARE
 01984 29/12 APR 1912

Domnule Primar
 Am onorat sa va
 rufa in acest scop
 a depune la
 siaparte prima
 petitiune in planurile
 ale orasului Zolles
 pentru ca impune
 eu acesti sedes
 si sa se fac
 din nou la comuna
 de igienă
 Medicul
 Șer

PRIMĂRIA COMUNEI IASI
 30/13 APR 1912 N 14782
 Registratura de Intraire

Se va ruga
 primarului
 Șer

ROMANIA
 PRIMĂRIA COMUNEI IASI
 Serviciul Administrativ

Domnule Primar
 Conf. Rezolubiei
 onore președint cererii
 registrate la N 13686/12
 si planurile in dublu
 exemplar. My asbur
 se cere sa se
 venim la Ser Lantor
 Primit respectue
 Șer

2 Mai 1912
 Șer Lantor

SERV. SANITAR AL ORASULUI IASI
 01739 13/16 MAL 1912
 REGISTRATURA DE INTRARE

Se va ruga
 de igienă
 Medicul Șer
 Șer

REGATUL ROMANIA

PRIMĂRIA COMUNA IASI
 17528*13/1 MAL
 REGISTRATURA DE INTRARE

MINISTERUL DE INTERNE
 SERVICIUL SANITAR ORASULUI IASI

N 02375 18/31 MAL 1912

Cu anexe dosar

Se va libera autorizatia
 in conformitate cu condi
 tiunile stabilite de
 catre serviciul tehnic
 si de cel sanitar.
 Șer

Am onorat sa va comunic
 Injunctia si salubritate publica a orasului Iasi
 in sedinta de la 17 mai a.c. luand in discutie
 cererea Șer Lantor de a castru o fabrica de
 la comuna nr 14 Șer Șer Șer 25; luand
 cunoștinta si de petitiunea - incontinut adreata
 primarului de catre Șer Șer Lantor inregistrata
 la N 14710 a.c. -

Ascultand raportul comisiunii permanente
 instituita pentru studierea cererilor si autorizare
 pentru stabilimentele industriale;
 Comisiunea, cu majoritate de voturi
 decide:

In apară de conditiunile cerute de ser
 tehnice al comunei se permite Șer Șer Lantor
 a castru o fabrica de la comuna nr 14 Șer Șer Șer 35 dupa planurile
 inaintate primarului, cu adăugarea urme
 soarelor conditiuni:

1. Localul de fabricat sa fie cu totul
 separat de locuinta, in care sa nu
 existe usa de comunicata intre locuin
 ta si locuinta (vezi planul) si in la șerul
 in care cand se va face, totul sa fie separat

D-nici-Sale
 Domnului Primar al orasului Iasi
 Șer

cu parete de ziv. -
2. Intrez localul de fabricat precum si subteranul
vor avea:

- a. pardoseala de asfalt turnat
- b. pareti alvati sau or ce alt material
care permite spalarea cu apa si sapun.
- c. Ventilatiun sistematie si acuzant:

In localul de fabricat pe jos;

In subteran ventilatiune pe sus.

3. Ferestrele vor fi asa construite ca sa permita
cu ules mure decumtarea si inchiderea lor.

4. La uelle necesarii la tragerea zaharului
preparat se vor fixa placi de stala grosa, in
o singura bucata; aceste placi vor avea
o latime de 0.50 ctm, vor merge pana la
pardoseala, iar sus vor fi cu 0.50 ctm. deasupra
uelor.

3. In intreaz localul vor fi furi de apa
pentru baut si pentru nevoile industriale.

4. Intrez localul si curtea vor fi canalizate
cu acordare la unu din canalele publice. -
Comisiunea propune acordarea la colectiun
Calcarina care se prezinta in conditiunile cele
mai avantajoare.

Introducerei apei si canalizarea se vor
face dupa planul aprobat de primarie,
plan pe care petitiionarul e dator a-l prezenta
spre aprobare.

5. In subteran nu se permite instalarea
a unu din fel de atelner pentru nici una
din lucrarile ce necesita industria. Subteranul
va servi exclusiv pentru depozitarea marte =
Vialului prim sau fabricat.

Se permite instalarea motorului de
petitiionarul o va cere.

6. In jurul motorului se va alege
o retea aparatoare bine fixata. Transmisi-
unile se vor alege pe sus si in asa mod ca
sa nu fie posibila ahuperea lor de catre
lucratori in timpul mersului.

7. Iluminatul artificial va fi in electricitate.

8. Aparatele, uneltete si vasele necesarii in-
justitiei vor fi in cea mai buna stare de functionare
si intretinute in cea mai perfecta stare de curatenie.

9. - Pentru lucratori se va amenaja o sala
care va servi exclusiv ca sala de mancare. In
aceasta sala se va instala un spalator, direct la
canalul de apa, unde lucratori isi vor spala
mainele cu sapun dupa ce vor sta la masa. -

Se permite instalarea supragere in una
din incaperile din subteran.

10. In cupriusul fabricii (nu in locuinta)
se va amenaja o camera cu dulapuri acuzante
pentru hainele lucratorilor si lucratoarelor. Fic-
care lucratori si lucratoare vor intra de a intra
in fabrica se va imbraca aci cu halate de
paurta alba si cu scufe de paurta alba pe cap
si ast fel vor intra in fabrica.

Hainele acuzante se vor tine in dulapuri
si vor fi in permanenta curate.

In aceasta camera se va afla un spalator
in conditiunile aratate, la care lucratori si
lucratoarele isi vor spala mainele inainte de
a intra in fabrica.

11. - Lucratori si lucratoarele vor lucra
imbracati fiind in halaturi albe si cu scufe
albe pe cap.

Toti locuitori fabricii vor fi sanatori
si vor avea conditiune de sanatate.

12. - Latrina existenta in curte se va desfiinta
prin folosirea cantinutului, deimpertarea hainute
cu capte de var si astuparea cu pamant sanator.

13. - Latrina noua (din plan) se va uara,
se va face cu 3 compartitur, se va lega la canal.
Pardoseala va fi de asfalt turnat.

Latrina va avea un autret in care se va
afila instalat un spalator in conditiunile aratate
si unde lucratori si lucratoarele isi vor spala
mainele cu sapun ori de cate ori vor ei de la
latrina.

14. Curtea se va pava cu paving regulat,
uniform, dupa indicatiunea serv. tehnica, cu

cu parete
1. In
vor avea
a. p
b. p
cau pers
c. v.
In l
In s
D. Fe
cu miler
1.
prepara
o supu
o latu
pardos
culor.
3.
pau
H.
cu rac
Cocuis
Calca
Masu
fale
plac
spic
a m
m l
va s
Vale
peli
o re
Su
Sa
Luc

severitate la canal, in jurul falerelor
in tratuar de asfalt turnat.
15. - Fabrica va fi construita
cu instalatiunile necesarii la stingere
tineri eventual incendiu.
16. - Intref. localul sa fie construit
cu mai perfecta stare de curatenie.

Viceprezident
Caus. H. Plesu

Secretar
Gh. M. Lupu

12914*30/12.MAI.1912

18

A U T O R I Z A T I E

In urma cererii inregistrata la Nr. 13686/912, pe baza referatu-
lui Serviciului Tehnic Comunal Nr. 2068 si pe baza Votului
Consiliului de Higiena din Sedinta de la 17 Mai a.c. autori-
zam pe Domnul Iosab Zeller a face la imobilul din strada
Elena Drusca Nr. 35 urmatoarele lucrari;

Va construi o casa care se va ageza retras de la strada, iar
grilajul se va ageza pe aliniamentul ce se va da de catre Ser-
viciul tehnic la faja locului. Cladirea se va face din materi-
al de prima calitate, zidaria va fi de caramida si agezata pe
fondatiile de piatra sau beton, intre fondatiile si zidarie se va
pune o patura de material impermeabil pentru a se izola umezea-
re, acoperisul se va face din material nearzator, si totul se
va face dupa planul care se anexeaza la autorizatie.-

Construcția de mai sus va servi parata din faja pentru locuit iar partea de la
fund ca atelier pentru fabricarea de bomboane. Localul fabricii va fi cu totul
separat de localul unde va fi locuinta, ca atare nu vor fi uși de comunicare,
intre birou și locuinta precum nu vor fi nici la geamă, în caz când se va face
total se va separa prin pereți de zid, întreg localul de fabricat cât și sub-
solul vor avea pardoseala de asfalt turnat, pereții cloșii sau cu ori ce alt
fel de vopsea care va permite bine înțeles posibilitatea de a fi spalați cu
apă și săpun. Ventilatia va fi sistematica la localul de fabricat și va fi pe
loc, tot jos vor fi ventilatiile la subsol. Ferestrele vor fi astfel construite
încât deschiderea și închiderea se să poate face cu ușurință. La cuiele necesar-
e la tragerea zaherului preparat, se vor ageza plăci de sticlă groasă din
o singură bucată, aceste plăci vor avea o lățime de 0,50 c.m. vor merge până la
pardoseala iar sus vor fi cu 0,30 c.m. deasupra cuililor.-

Localul și curtea vor fi canalizate, cu racordarea la unele din canalele pub-
lice, introducerea apei și canalizarea se vor face după planul și modul preva-
zut de Primaria Comunei Iași, plan ce va trebui prezentat acestui Oficiu spre
a fi aprobat. În subsol nu este permis a se ageza nici un fel de atelier, pentru
vre una din lucrările de mai sus, subsolul va servi exclusiv în depozitarea
materialelor prime sau a celor fabricate deja.-

Se va permite agezarea unui motor dacă petiționarul o va cere, în jurul motoru-
lui se va ageza o rețea aparătoare bine fixată, transmisunile se vor ageza

pe sus și în așa mod încât să nu fie posibilă atingerea lor de către
toră în timpul mersului.

Iluminatul va fi cel cu electricitate. Aprătele Unelte și vasele
industriale vor fi păstrate în bună stare de curățenie și de funcționare.

Pentru lucrători se va amenaja o sală care va servi exclusiv ca
mâncare, în această sală se va așeza un spălător direct la
conducta de apă, unde lucrători se vor spăla după masă.

În cuprinsul fabricii (nu în locuință) se vor amenaja dula-
puri anumite pentru punerea hainilor lucrătorilor și lucrăto-
rilor, și anume acele haine în care lucrătorii vor fi lucrați în atelier.

Hainile și în general totul va fi păstrat în perfectă stare de curățenie.
Intrarea în atelierele de lucru a lucrătorilor se va face după ce vor
pe mâni și haine, și dacă vor sanctosi. În ce privește latrina va fi prevăzută

cu un antret în care va fi de asemenea să fie instalat un spălător. Curtea
pava după indicațiile serviciului Tehnic Comunal cu scurgere la canal
cipal, în jurul fabricii se va face un trotuar de asfalt turnat. Fabricia

fi prevăzută cu toate aprătele care ar necesita în timpul unui eventual
din întreg localul va fi păstrat în cea mai perfectă stare de curățenie.

În fundul curții spre vecin se va construi un zaplaz în locul celui vechi
pe hotarul localului și pe răspunderea proprietarului și pe o lungime de
Taxele cuvenite Comunei în sumă de lei 469,40 s'a încasat cu recipisa nr.

din anul 1912. - Prezenta autorizație nu va servi și la funcționarea
pentru funcționare va trebui o nouă autorizație.

P R I M A R

SECRETAR-GENERAL

Nr. 12915*30/12.MAL.1912 Domnului Prefect
Politie

Nr. 12916*30/12.MAL.1912 Domnului Ad-
Finan

NUL
NOU A IMOBILITATI
UL DE FABRICAREA BOMBOANELOR
LENA DOAMNA NR 35
PH ZOLLER
SCARA 001/100



FATA DA SPAICUETE

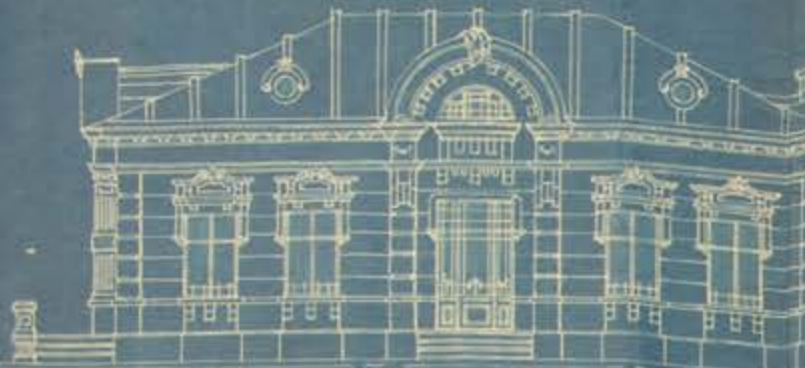

FATA DA ATENANSEUR



FATA DA ATELERULUI DE BOMBOANE



PLANUL
CONSTRUIEI DIN STRADA
COSTENANICELI ATELERULUI DE FABRICAREA BOMBOANELOR
DIN STRADA ELLEN BOAMNA 1135
PROP. D. JOSEPH ZOLLER
STRADA 1135

FATA DA LA STRADA



SECTIA PRINCIPALA



SECTIA ATENANSEUR



SECTIA ATELERULUI
CU SUBSOLU



PLAN ORIENTAL
SUBSOLUL



PLAN ORIENTAL

PROP. D. HALACIANU

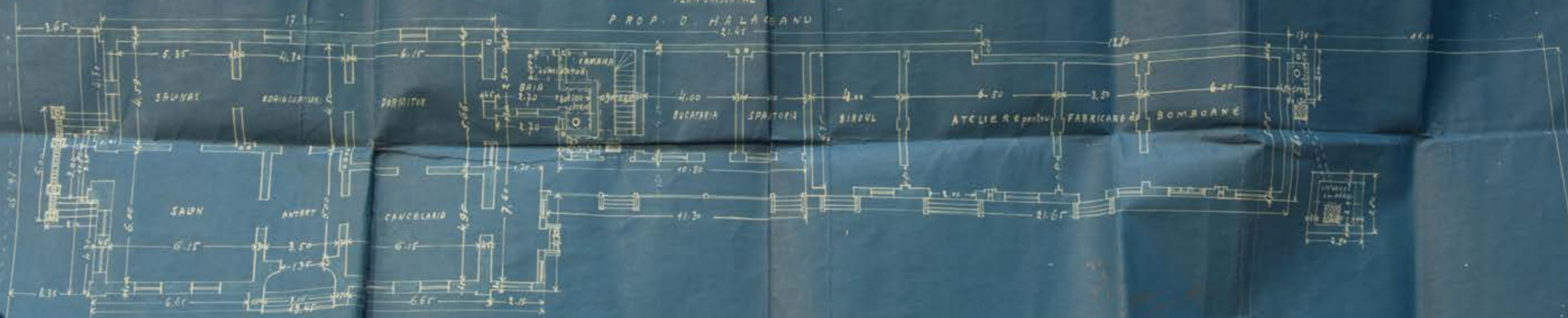

PROP. D. R. VASILU

FATA ATENANSEI



FATA ATELERULUI DE BOMBOANE

SECTIA PRINCIPALA



SECTIA ATENANSEI



SECTIA ATELERULUI CU SUBSOLU

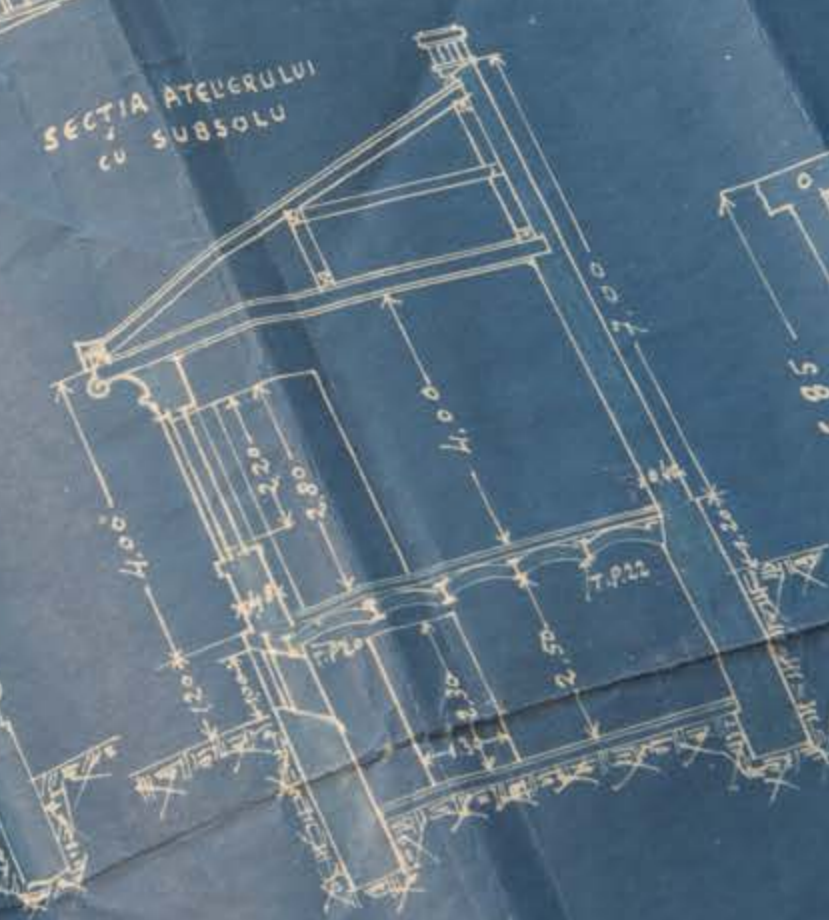

PLAN ORISONTAL SUBSOLUL



PLAN ORISONTAL HALA CEANU



FABRICARE DE BOMBOANE

PLANUL

CONSTRUIREI DIN NOU A IMOBILULUI
CURTENANSELE SI ATELERUL DE FABRICAREA BOMBOANELOR
DIN STRADA ELENA DOAMNA NR 35
PROP. D. L. JOSEPH ZOLLER
SCARA 1/100

FATADA IERECUETE

FATADA ATENANSEI

FATADA ATELERULUI DE BOMBOANE

PLANUL

CONSTRUIEI DIN NOUA IMOSIBILULI
CURTENANSEI SI ATELERUL DE FABRICAREA BOMBOANELOR
DIN STRADA ELENA DOAMNA NR 35
PROP. D. JOSEPH ZOLLER

SCARA 1:100

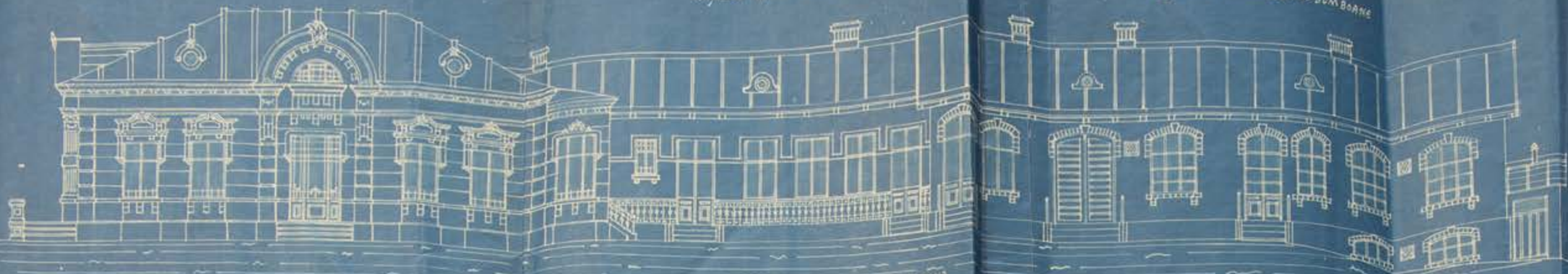

FATADA LA STRADA

SECTIA PRINCIPALA

SECTIA ATENANSEI

SECTIA ATELERULUI
CU SUBSOLUL

PLAN ORIZZONTAL
SUBSOLUL

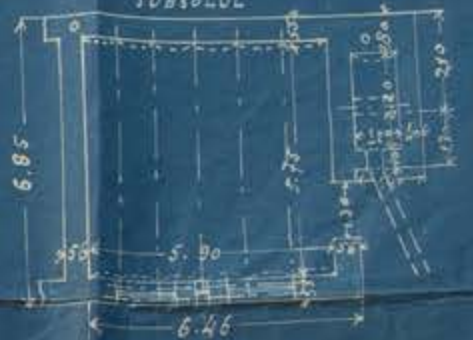
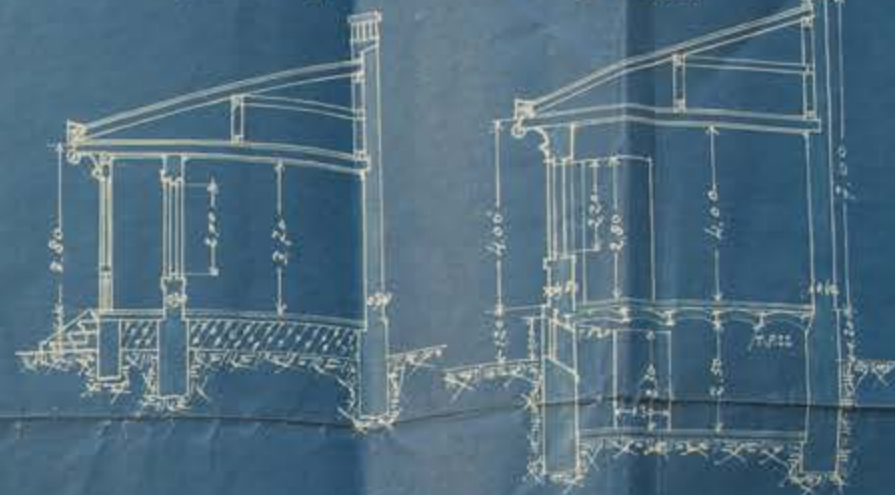

PLAN ORIZZONTAL

PROP. D. HALACIANU
21.45

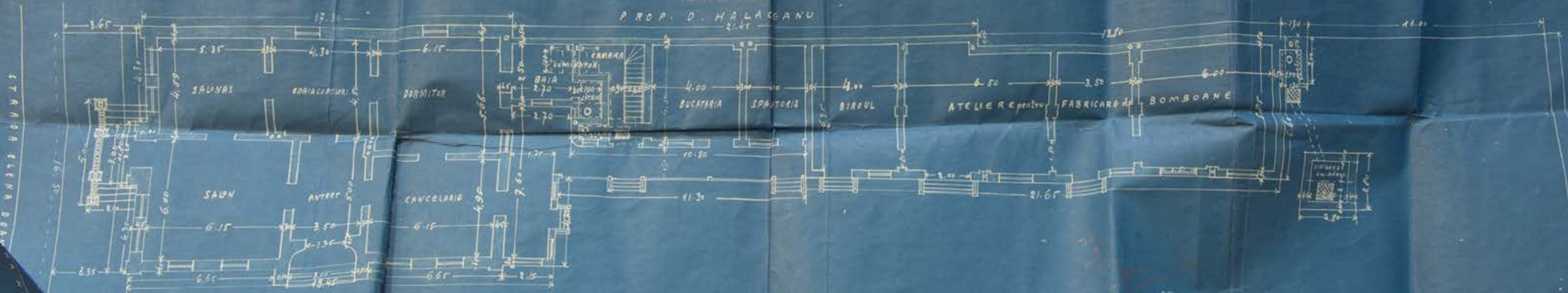

PROP. D. R. VASILU

PROP. D. HALACIANU
16.70

FATADA ATENANSELOR

FATADA LA STRADA

SECTIA PRINCIPALA

3.65

4.30

4.59

5.35

SALONAS

4.30

17.30

5.80

2.20

2.70

3.00

2.70

2.70

2.20

2.50

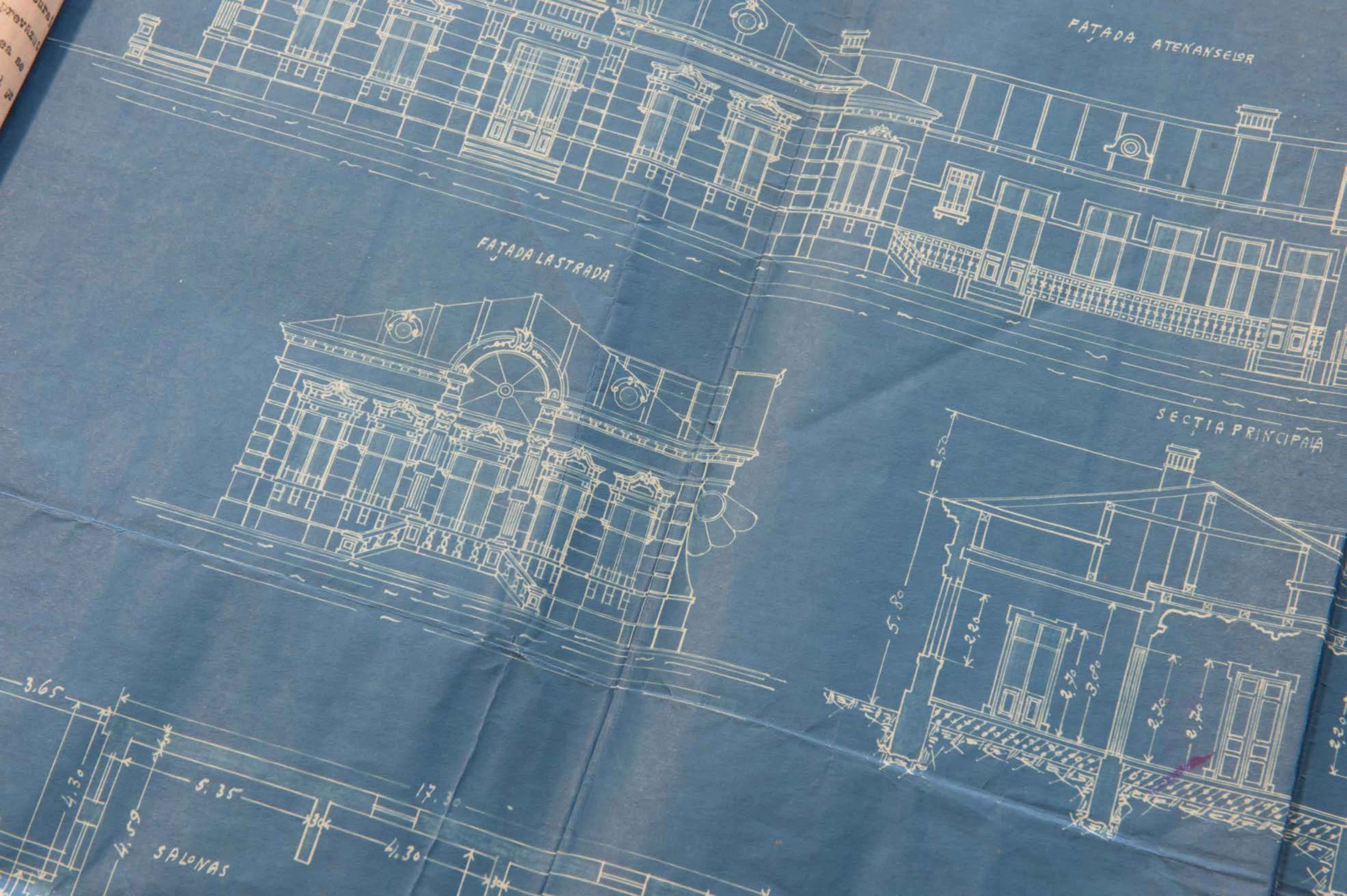

FATADA ATEANSELR

FATA

FATADA LA STRADĂ

SECTIA PRINCIPALA

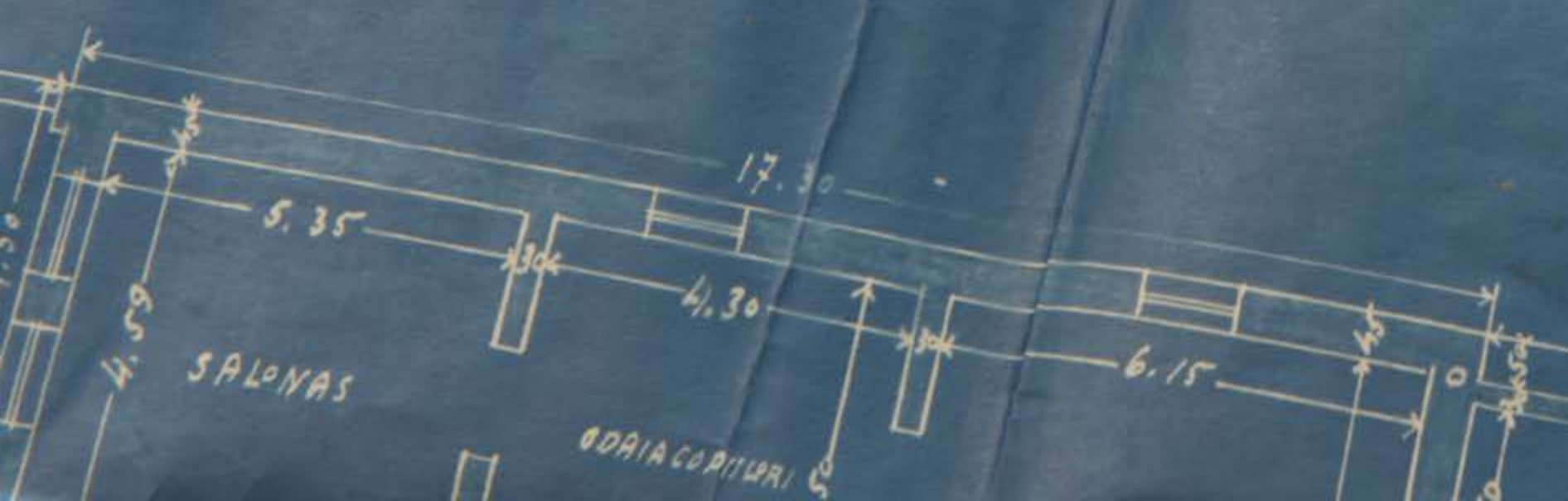

PLAN ORISONTAL
 PROP. D. HALA CEANU
 21.45

CUATENANSELE
DIN STRADA
PROP. D. lui JOSEPH ZU
SCARA

FATADA ATELERULUI DE BOMBOANE



SECTIA ATELERULUI
CU SUBSOLU

SECTIA ATENANSEI

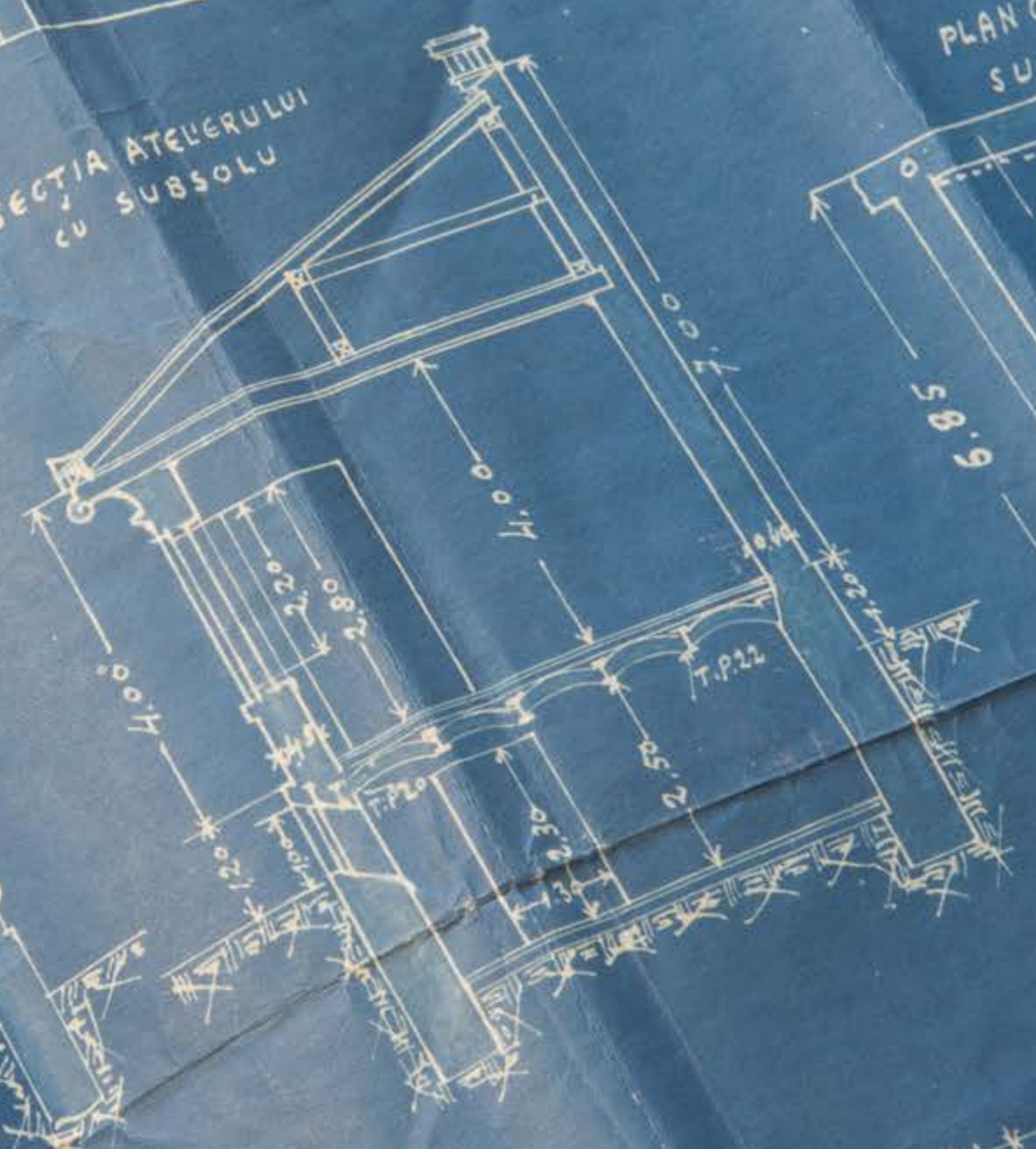

PLAN ORISONTAL
SUBSOLUL

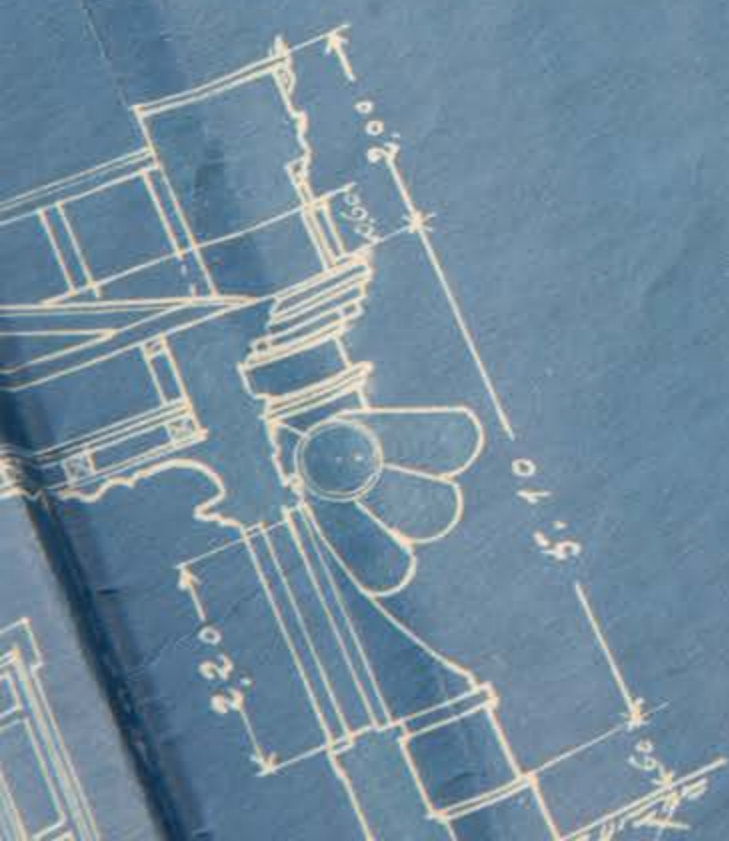
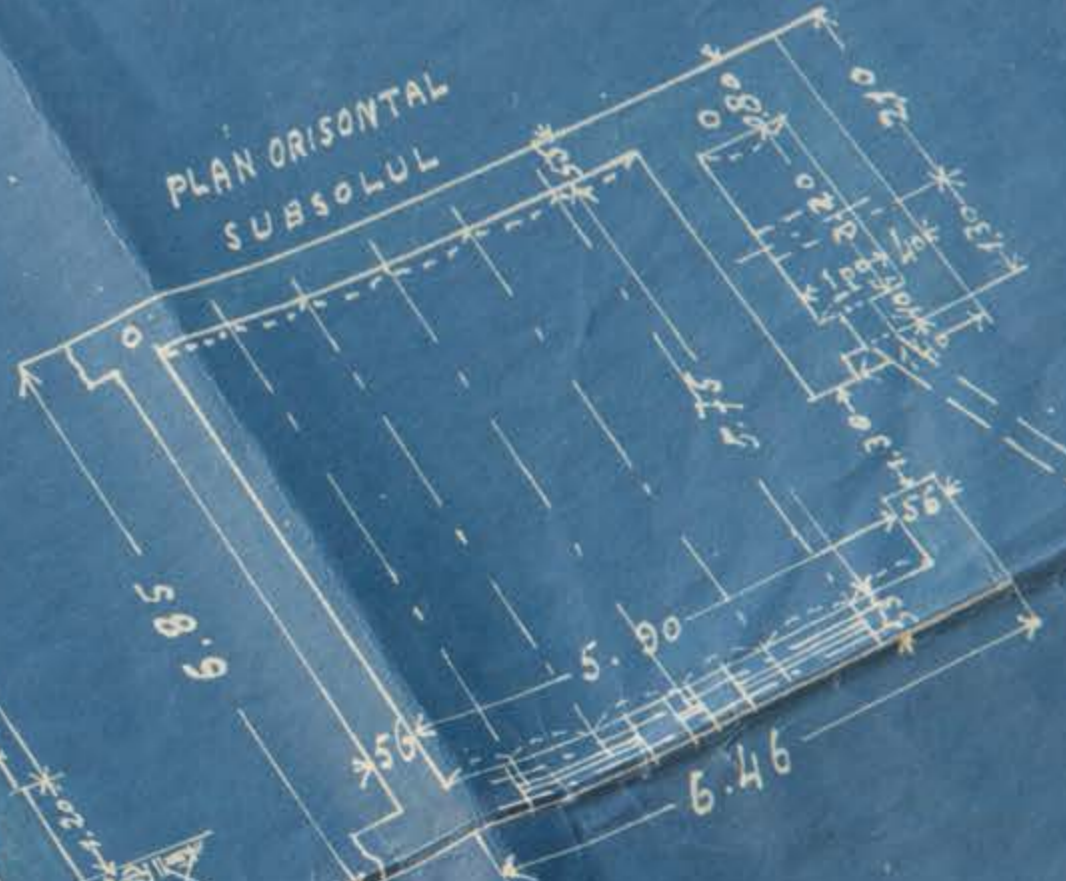

PLAN ORISONTAL
PROP. D. HALA CEANU



PLAN ORISONTAL

PROP. D. HALACEANU
21.45

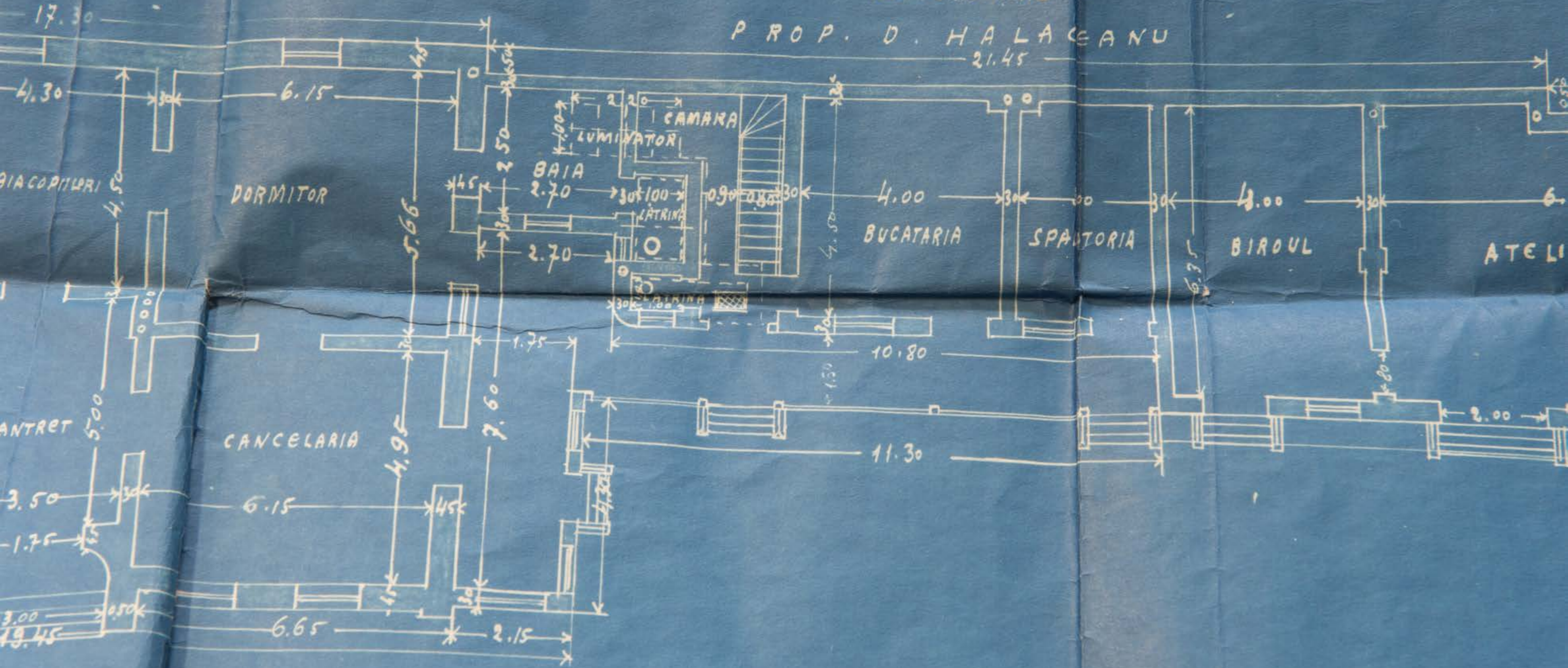

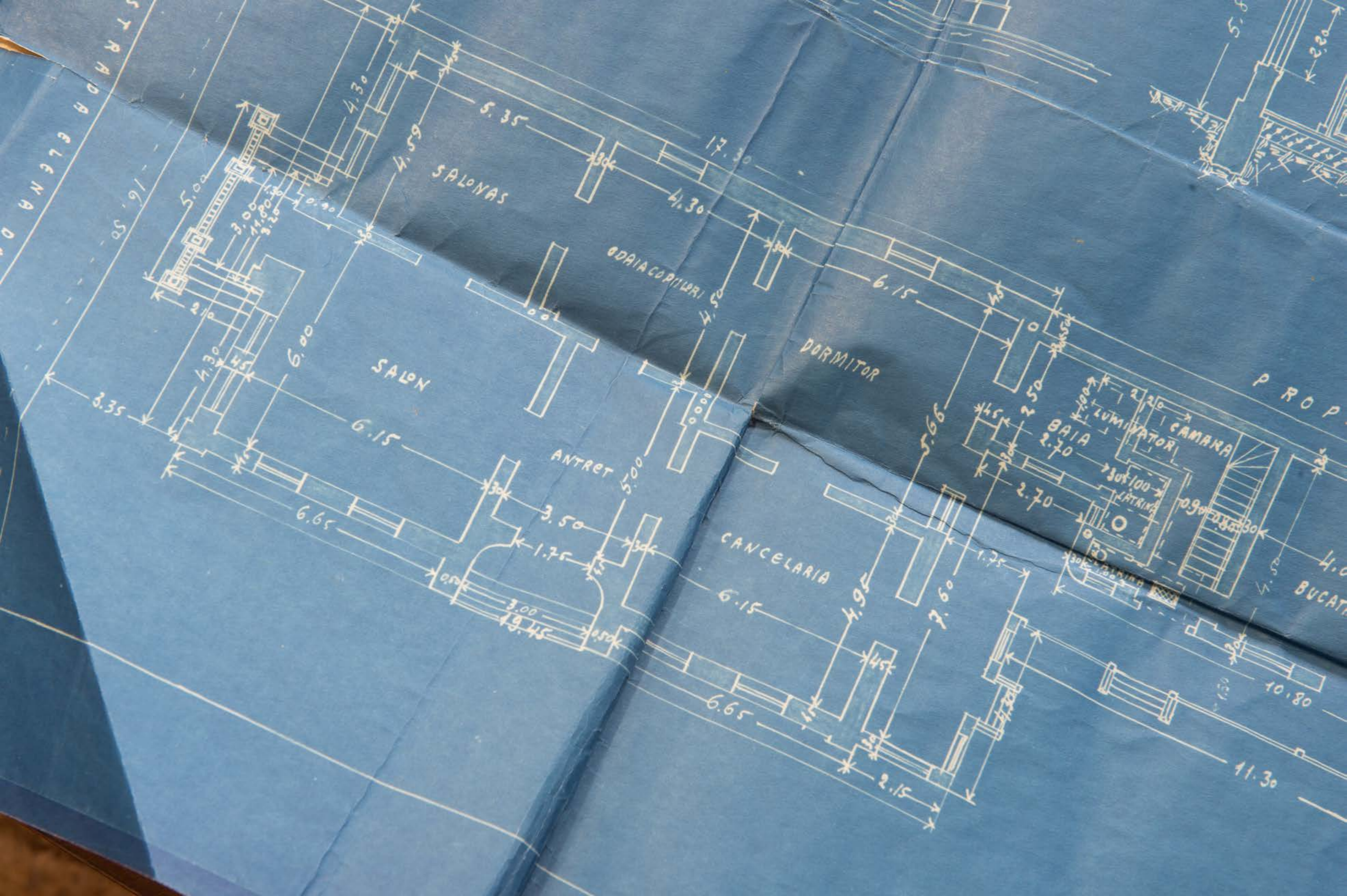

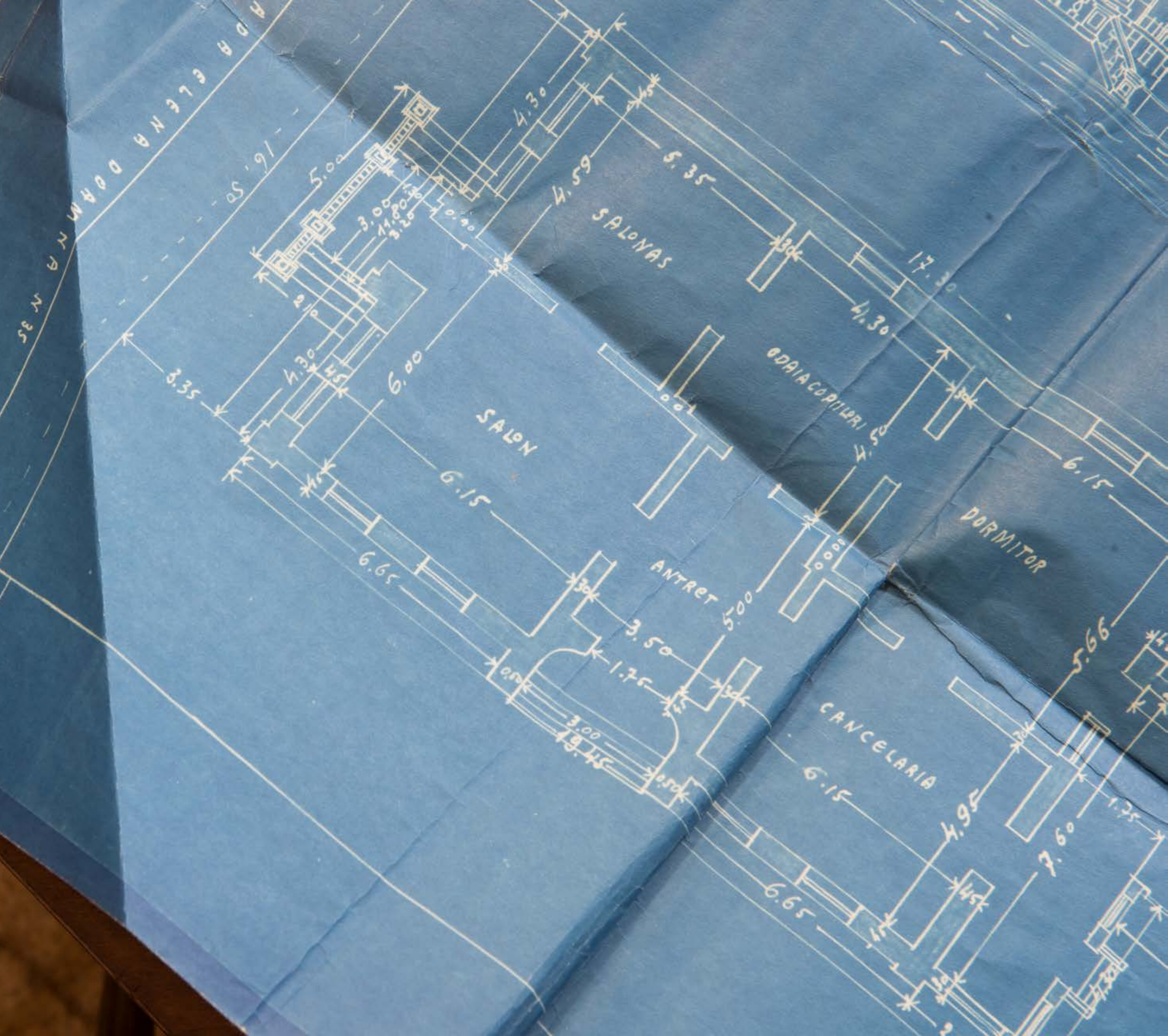

area lor de către lucr
ele și vasele neces
și de funcționare.
rolativ ca sală de

teliere,
rajonio,
curs
vini

FAȚADA SPRE CURTE

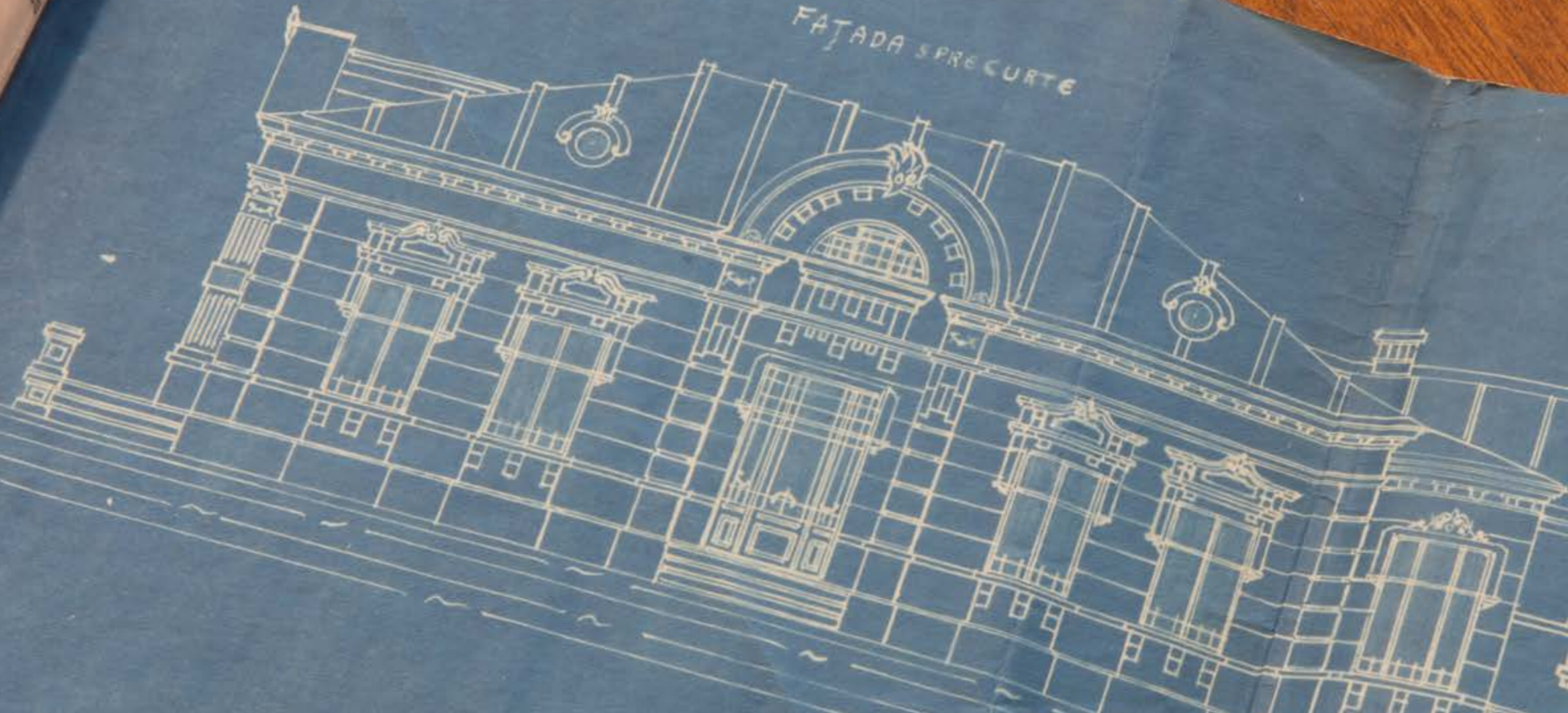

FAȚADA ATEKANSELOR



FAȚADA LA STRADĂ



SECȚIA PRINCIPALĂ



ARTE

FATA DA ATENANSELR



FATA DA ATELERULUI DE BOMBOANE



RADA

SECTIA PRINCIPALA



SECTIA ATENANSELR



DA ATENANSELOR



FATA DA ATELERULUI DE BOMBOANE

SECTIA PRINCIPALA



SECTIA ATENANSELOR



SECTIA ATELERULUI
CU SUBSOLU



PLANUL
 CONSTRUIREI DIN NOU A
 CUATENANSELESI ATELERULUI
 DIN STRADA ELENA
 PROP. D. LUI JOSEPH

DE BOMBOANE



SECTIA ATENANSEI



CUATENANSELESI
DIN STRADA
PROP. D. JOSSEPH ZOU

SECTIA ATELERULUI
CU SUBSOLU

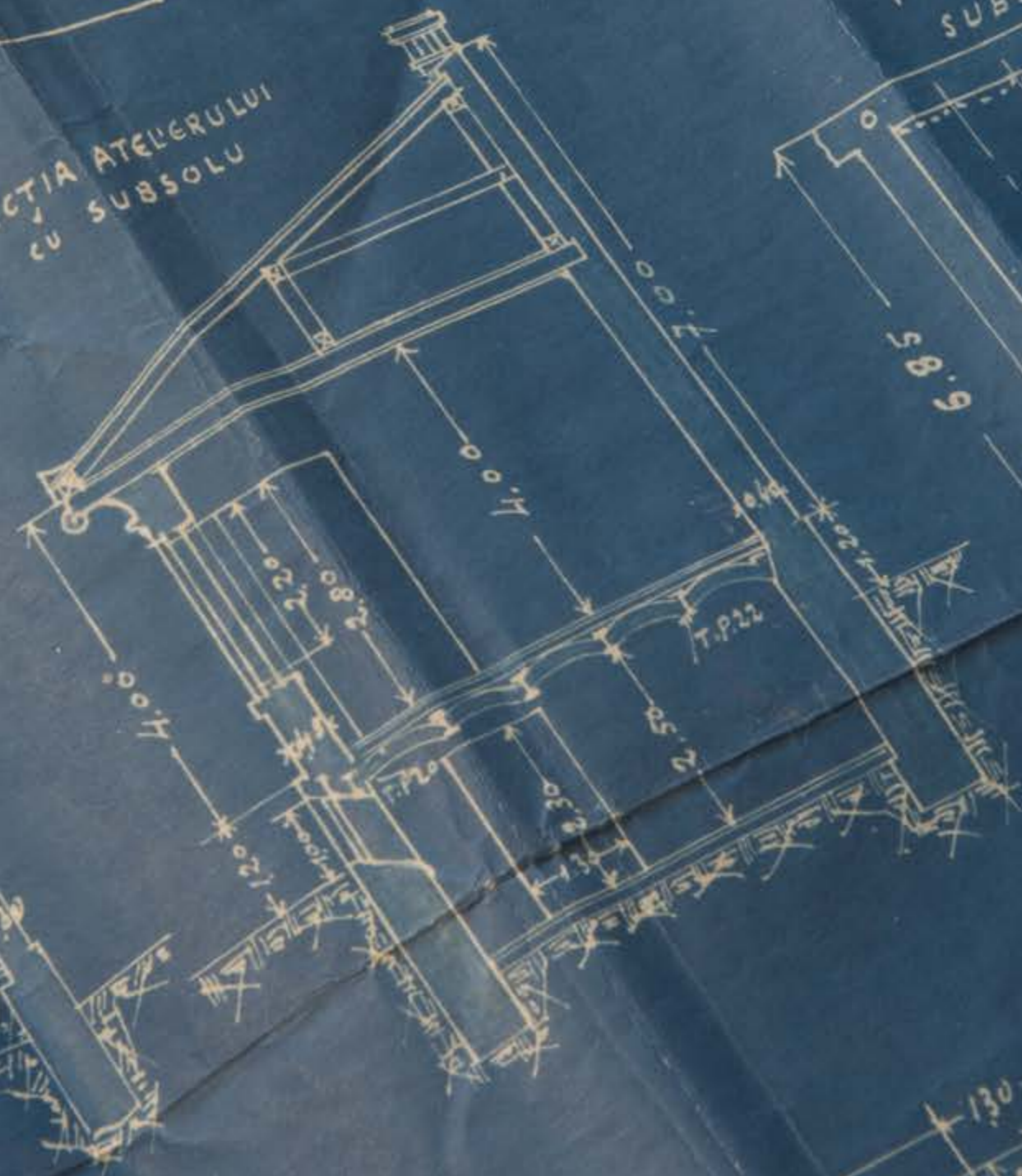

PLAN ORISONTAL
SUBSOLUL



11.00



PLANUL
CONSTRUIREI DIN NOU A IMOBILULUI
CUTENANSELE SI ATELIERUL DE FABRICAREA BOMBOANELOR
DIN STRADA ELENA DOAMNA NR 35
PROP. D. LUI JOSEPH ZOLLER
SCARA 001/100

LUI DE BOMBOANE



ATELIERULUI

PLAN ORISONTAL
SUBSOLUL



UJI. DE BOMBOANE

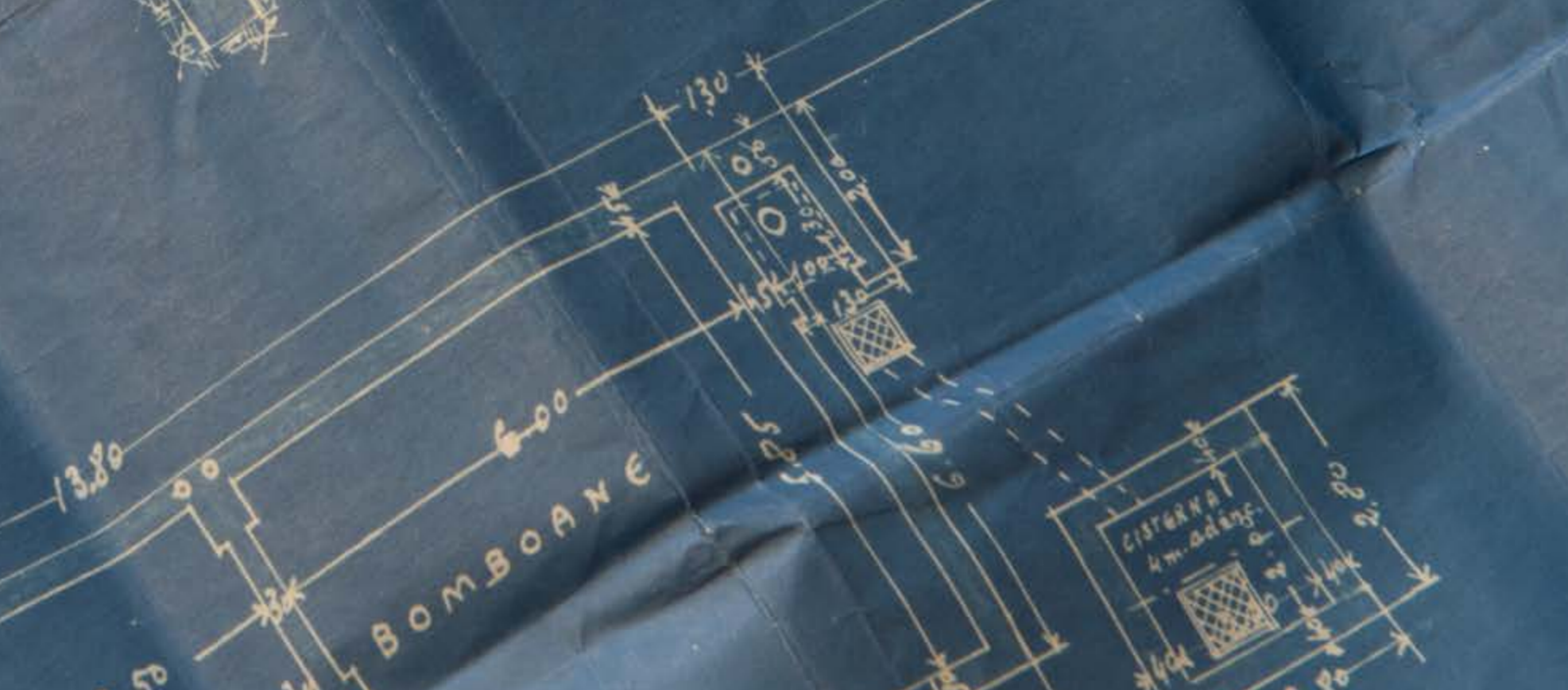
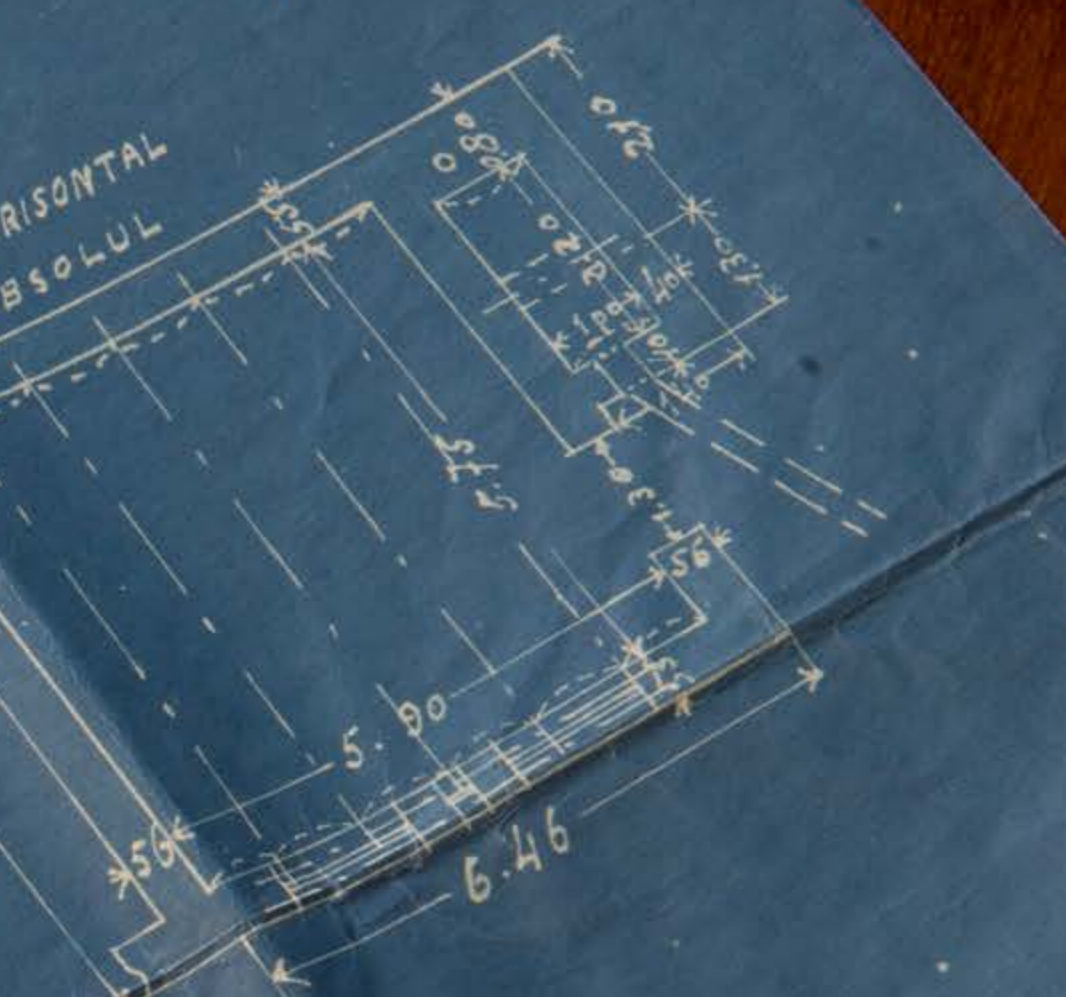
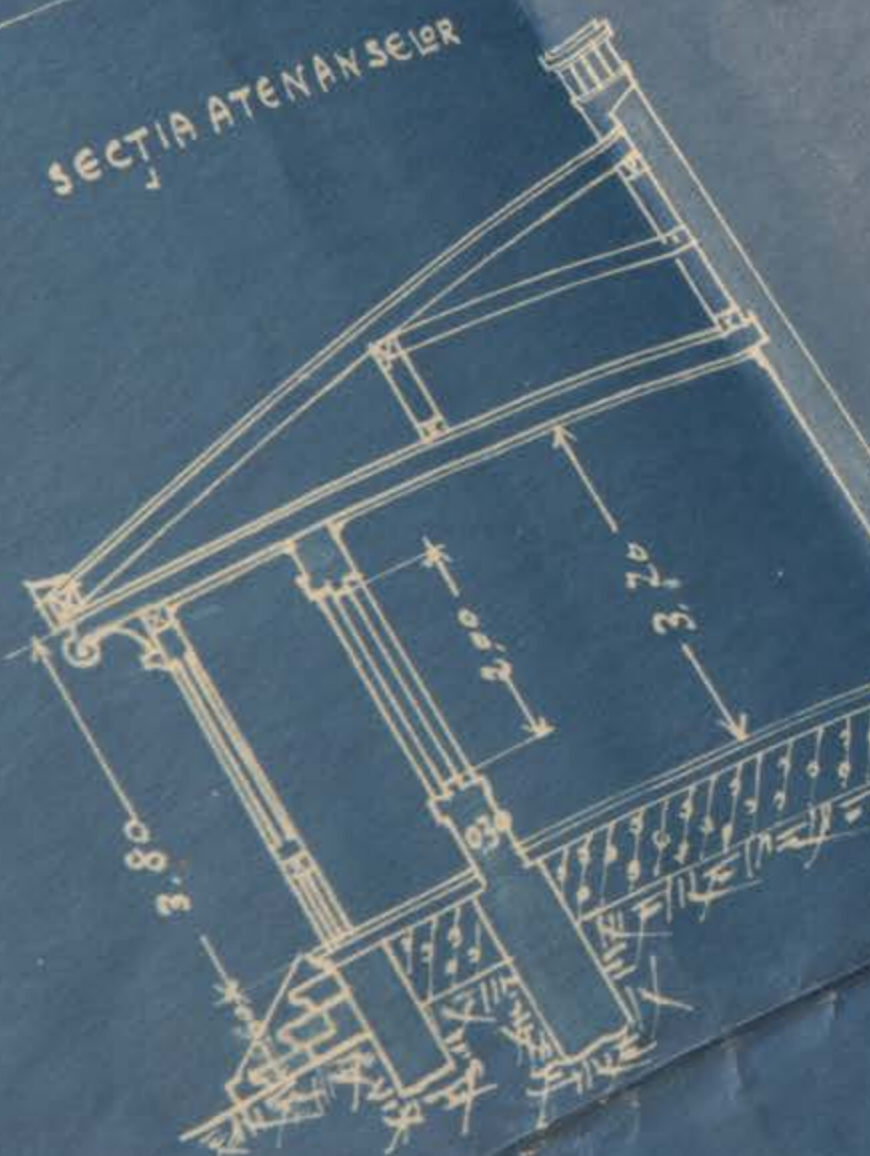

PLANUL
CONSTRUIREI DIN NOU A IMOBILULUI
CU ATENANSELE SI ATELIERUL DE FABRICAREA BOMBOANELOR
DIN STRADA ELENA DOAMNA NR 35
PROP. D. LUI JOSEPH ZOLLER
SCARA 001/100

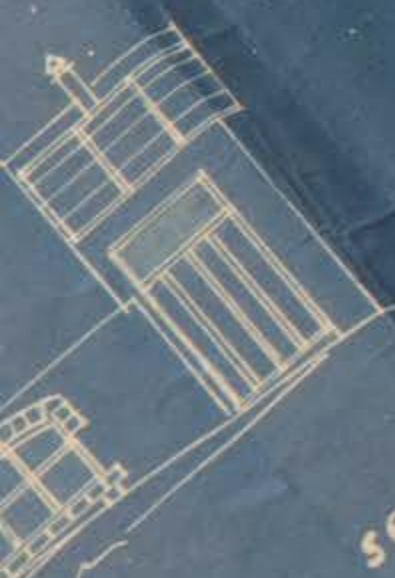

SECTIA ATELIERULUI
CU SUBSOLU

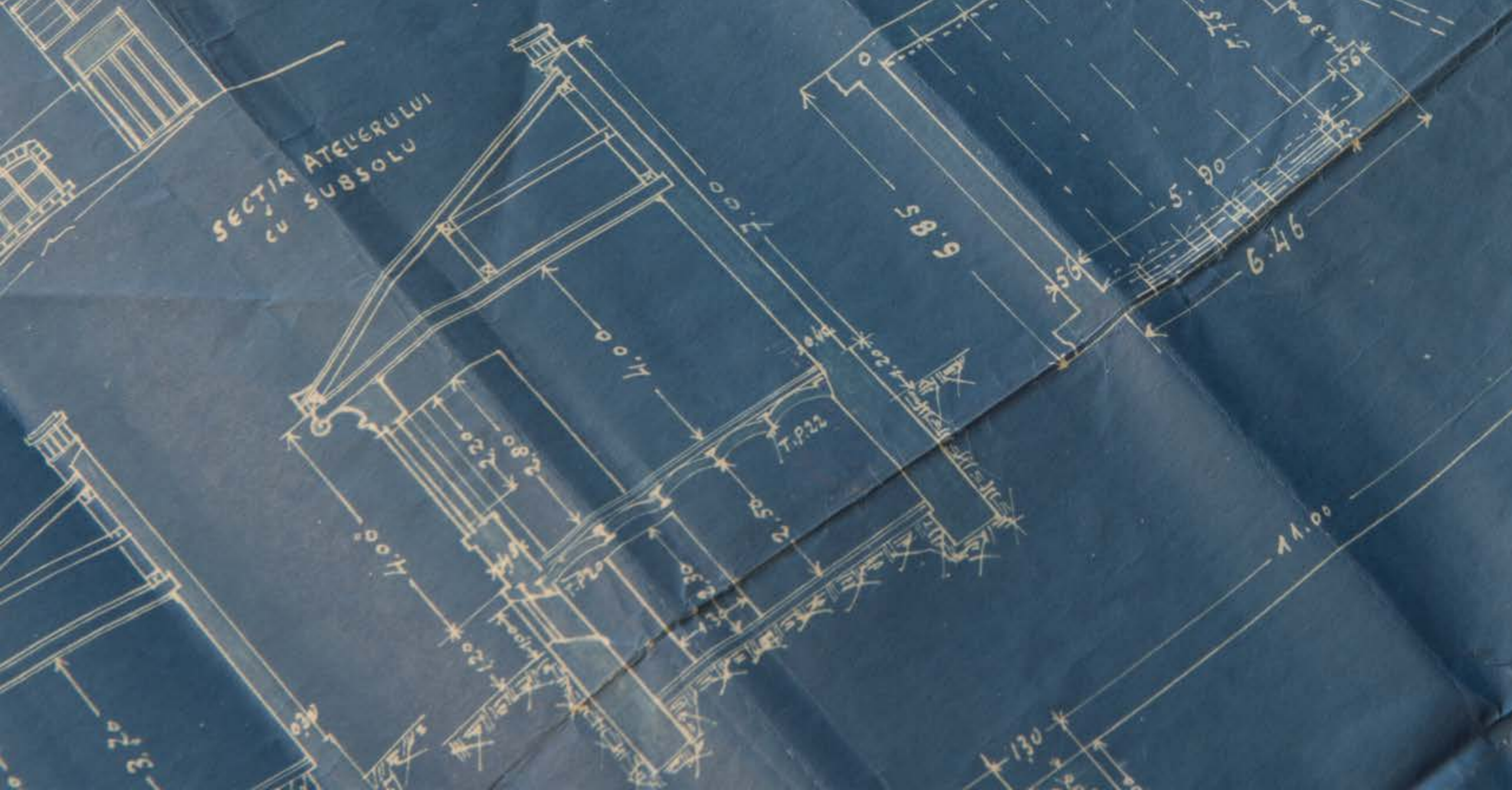

PLAN ORIZONTAL
SUBSOLUL



PROP. D. H. ALA CERNU
16.70



În cazul în care se dă în judecată un proiect de construcție care să fie în contradicție cu legea și cu regulile de artă, proiectantul este responsabil de toate consecințele care pot rezulta din aceasta. În cazul în care proiectantul este responsabil de toate consecințele care pot rezulta din aceasta. În cazul în care proiectantul este responsabil de toate consecințele care pot rezulta din aceasta.

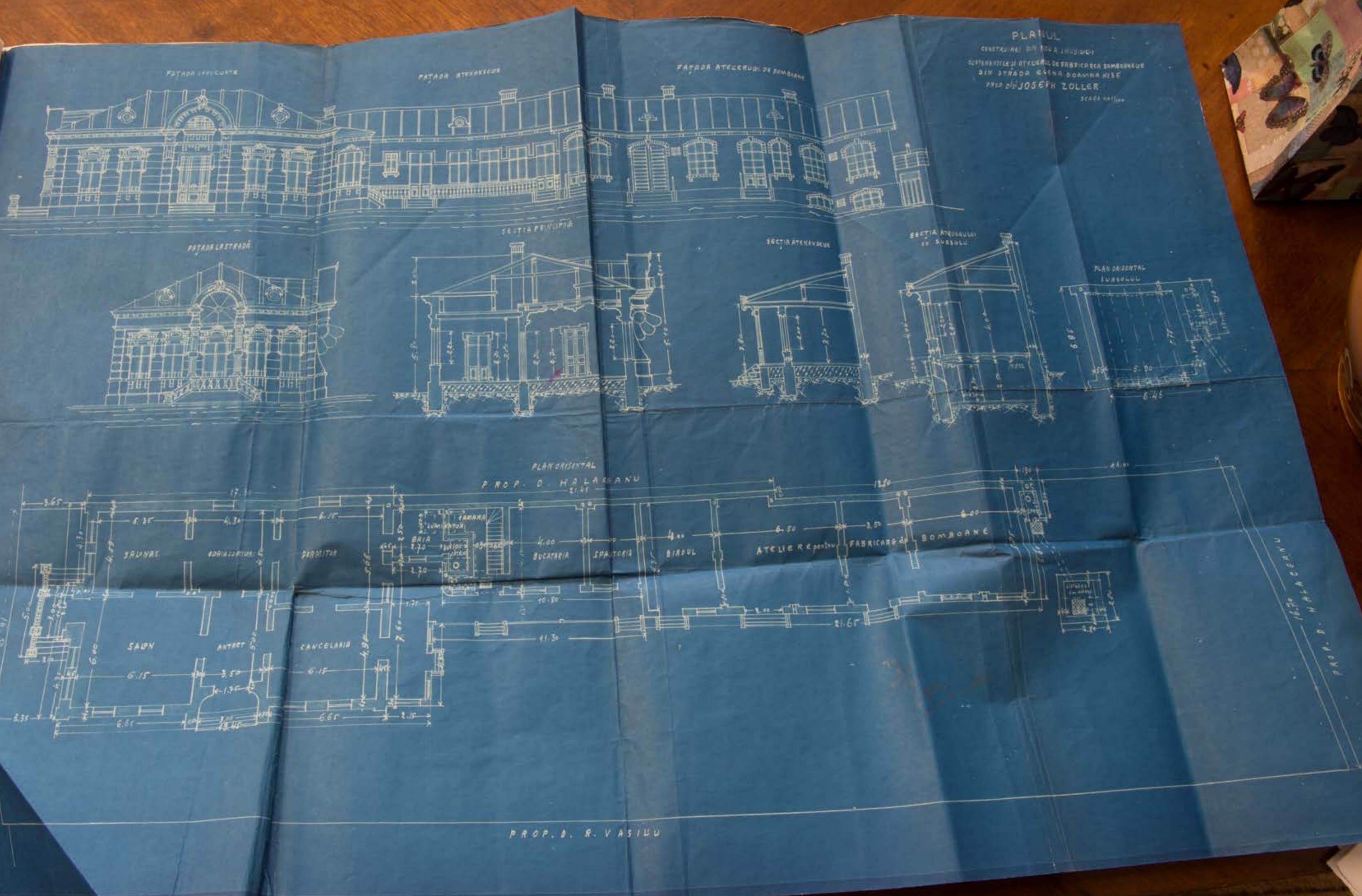

No. 02088 - 871300A1312

Comuna. Pinar, 1

Consiliul de igienă și salubritate publică
Jasi, în sedința de la 17 Iunie a.c.
Luând cunoștință de petițiunea Sosef Loll
Consiliul și înregistrată la N. 2955 a.c.c.,
Luând în considerare motivele invocate.
Luând ad de declaratiunile Domnilor
și Euglen,

Decide:

Se permite Sosef Joseph Loll a con-
strui în fundul curții la fabrica de bomboane
Elena Doamna 55 în locul racordării la
dupe cum se impusese prin Deciziunea
14 Mai a.c. după indicațiunile tehnice
a Comunei, cu condițiile:

a). Această sistemă să fie distinctă
protejată împotriva cauzelor. Strada Elma
fiind un canal public la care proprie
a face racordarea îndreptat a Canalizării
b). Instalațiunea acestui sistemă
să fie reproșabilă în golișă și să se
construiască în condițiile
c). Ori ce abator de la acea
darea în judecată și închiderea fabricii
să se facă.

Vice Președinte
Consiliului de Pinar

Prin-Sale

Primar Comunei Jasi

ROMANIA
PRIMARIA COMUNEI IASI
Serviciul Administrativ

Prezentul Plan se vizează spre
a servi la autorizația N. 12914*30/12.MAL.1912

Prinsar Pinar

12917*30/12.MAL.1912

Secretar General
Lahur



MINISTERUL DE INTERNE

VICIUL SANITAR ORASULUI IASI

Consiliul de igiena
No. 02688 - 3/15 JUN. 1912Cu anexe
dosar17
PRIMĂRIA COMUNEI IASI

- 4/17 JUN. 1912 N° 19249

Registratura de Intraie

Se aproba deciziunea
consiliului de igiena:

D. P. Hory

Domnule Primar,

Consiliul de igienă și salubritate publică a Orașului
Iasi, în ședința de la 1 Iunie a.c.Luând cunoștința de petitiunea Josef Zoller adresată
Consiliului și înregistrată la N° 2255 a.c.,

Luând în considerare motivele invocate.

Luând act de declarațiunile Domnilor ingineri Savul
și Eugler,

Decide:

Se permite Dnui Joseph Zoller a construi o cisternă,
în fundul curții, la fabrica de bomboane din Strada
Elena Doamna 35 în locul racordării la canalul public
după cum se impusese prin deciziunea Consiliului de la
17 Mai a.c. după indicațiunile tehnice a Serviciului Tehnic
a Comunei, cu condițiune:a/. Aceasta cisternă să fie desființată de către
proprietar imediat ce pe Strada Elena Doamna se va în-
ființa un canal public la care proprietarul se obligă
a face racordarea imediată a canalizării străzii,b/. Intreținerea acestei cisterne să se facă în condi-
țiuni ireproșabile iar golirea ei să se facă regulat prin
mașini pneumatice.c/. Ori ce abatere de la această deciziune atrage
darea în judecată și închiderea fabricii pe cale adminis-
trativă. —Vice Președinte
Consiliului de igienăSecretar
St. M. Lupu

D-nii-Sale

Domnului Primar Comunei Iasi

1918 Lem

PRIMĂRIA COMUNEI IAȘI
18/1 - JUN. 1912. N. 21391
Registratura de Intrare

REGATUL ROMÂNIEI
DIRECȚIA POLIȚIEI IAȘI
Săriatul Circ. IV
Nr. 7570

La oraș
Sunt Cam

Domnului Ștefan
la adresa D-voastră cu No. 14518/12

avem onoarea a vă înainta aci alăturat une
dov. ade. constatatoare de îndeplinirea
adresei N. 14517 -

N 14517*15/28 JUN 1912
Ștefan Ștefan Toller
Elena Domno
Va învint a prezentat fund
- pentru a vă să elibera
autofotia de a conștin
Cisterne la Fabrica de
Ștefan Domno, Conf. Va
Luha Curs de igienă

N 14518*15/28 JUN 1912
Ștefan Ștefan
Ștefan Ștefan

riatul
isare
estei
i aci
mace
latu
față

gosele Serv
nica de al-
Nr. 35 disp.
re linie
me partea
partea din
ea bordurei
ue fixate
față .-

REGATUL ROMANIEI



REGISTRATURA POLITIEI IAȘI
Circ. IV
No 7570

1918 Iunie
PRIMĂRIA COMUNEI IAȘI
18/1-JUN.1918 No 21391
Registratura de Intraire

La oraș
Luna Iunie

Domnului Primar
la adresa D-voastră cu No. 14518/12

avem onoarea a vă înainta aci alaturat una
dovadă constatătoare de îndeplinirea
adresei No 14517 -

Contor

Secretar

Domniei-Sale

Domnului

Primar Comunei
Iași

și se permite a se construi în
grădina curții și cisternă, cu Con-
sinterea cu această cisternă se
face desființată de proprietar
mășină și pe St. Elie Duce
se va refacuta Conol Public
la care proprietarul se ob-
lige a face unchi și rovor
de conolul St. Elie -
Sutrinere acută cisternă se
va face în condiții surzo-
abile care golire și se va

iatul
șare
estei
aci
mace-
latu
fața
gosele Serv
niea de al-
Nr.35 disp
re linie
me partea
partea din
es bordurei
ue fixate
fața .-

2914
sal
35

PRIMĂRIA
REGISTRATURA

PROCES-VERBAL

20

Astăzi 16/6 Sub-semnatul J. Chelban
Sub-Comisar de Poliție la Comisariatul
Circ. IV Iași, însărcinat cu înmânarea adresă nr. 14517
a Personă nec. Com. Iași cu termen de înfățișare
la adresa Josef Zoller
m'am transportat la domiciliul acestei

din Comuna Iași Circ. IV Strada St. Elena No. 35 și aici
mă așteptam să prezint pisa adresă și a dat mace-
trului Josef Zoller care a semnat alături
rădă doveditoare

Pentru constatarea celor ce proced am încheiat prezentul proces-verbal față
cu D-ior.

Sub-Comisar Cl. J. Chelban

a Personă nec. Com. Iași cu termen de înfățișare
la adresa

semnătura Josef Zoller moște Zider

Această dovadă de primire se certifică de noi.

Sub-Comisar Cl. J. Chelban

numera pe
prevăzute în actul nr. 12914
din 30 Mai 912 eliberate de Josif
Zoller din St. Elena Domu N 35
și se permite a se construi în
fundul curții și cisterne, cu Con-
stituție cu ocazie cisterne se
fie desființată de proprietar
numită ce pe St. Elena Domu
se va respecta Conol Public
la care proprietarul se ob-
lige a face unchiat raport
de conol stufi -
Intotdeauna cisterne se
va face în condiții surmor-
abile care golire și se va

gosele Serv
niera de si-
Nr. 35 disp
re lina e
me par ea
partea din
sa bordurel
ue fixe e
fata .-

Jon 5 Oct. 1912

23

La serv. Tencie
C. Lihac

ARIA COMUNEI IASI
13 OCT. 1912. N. 36870
stratuna de intrare

DOVADĂ

Sub-semnatul Josef Zeller domiciliat în
Comuna Iasi, Judetul Iasi Circ. IV Strada St. Elena No. 35
averescă astăzi 16 luna Tencie anul 1912, am primit
actul N. 14517
Com. Iasi cu termen de infatisare

adreeată
semnătura Josef Beckley moște zidar

Această dovadă de primire se certifica de noi.

Sub-Comisar Cl. Muller

Urmare ca pe unghia
prezente în actul factiv N. 12914
din 30 Mai 912 eliberat de Josul
Zoler din St. Elena Domnia N. 35
si se permite a si construi in
fundul curții o cisterna, cu Con-
ditune ca aceasta cisterna sa
fie desfiinta de proprietar
cuantă ce pe St. Elena Domnia
se va desfiinta Conol Public
de care proprietarul se ob-
lige a face unsiat raport
de conolul St. Elena -
Intrunirea aceste cisternă se
va face în constructii surzime
abile care golire ei se va

gosele Serv
niea de al-
Nr. 35 disp
re linie e
me partea
partea din
se bordurei
ue fixate
fata .-

Jun: 5 Oct. 1912

IA COMUNEI IASI
15 OCT. 1912 N. 36870
Registratura de Intrare

23

La rev. Teorie
C. L. S. S.

D. Anului Primar.

Prez linc vint a dispune ca se

Nr. 8883*19/1-11-1912
St. Prefect Politei

Am mare a va aduce la cu-
votata ca pe linga lucrurile
prevazute in actul dat N. 12914
din 30 Mai 912 eliberate St. Josah
Joler din St. Elena Domna N. 35
si se permite a si construi in
spatiul curtesii si cisternii, cu con-
tinuturile si cisternii de
sca de sapanta si de proprietar
construit ca pe St. Elena Dna
se va refacuta Canal Public
la care proprietarul se ob-
lige a face mediul roborat
de canalul St. J. -
Intretinerea curtesii si cisternii se
va face in conditiuni rigo-
rabile care golire ei se va

gosele Serv
nica de al-
Nr. 35 disp
re linie le
me partes
partea din
ea bordurei
sue fixate
fata .-

IA COMUNEI IASI
19 OCT. 1912 N. 36870
Registratura de Intraire

Joi 5 Oct. 1912

23

Le av. Teme
C. Lhal

Damnule Primor.

Reg lein viti a dufune ca de
mi a fluze prmiteli peone urmez
se ingreves inobilul meu din Str
Colona Damma N35:

Printi va reg, Dammule Primor
Origmanu dertura mele comidist
Joseph Kelly

Sale
J. Primor. Com. Tom.

face prin. num. in. p. n. n. n. n.

N. 8884 * 19/1 - 1912
Se facut cuis cut

gosele Serv
nien de al-
Nr. 35 disp
re linie e
me pertea
partea din
se bordure!
due fixe e
feta .-

Ion Gheorghiu
SERVICIUL TEHNIC
Ing. Șef

Domnul Inginer
Șef

Prezintă la
de alineare la prop.
D-ului Iosef Zoller din Str.
Elena Doamna Nr. 35
dup. a IV

Conducător
Gheorghiu

Ab. Ion Zoller a raportat
și semnare spunând
că vor fi spus de ei
nuă ei trebuie să stău
peste.

Card
Gheorghiu
19 OCT 1912
Domnul Inginer

Alăturăm procesul
verbal de mutare
linii spre a fi dat
la D-ului
Inginer-Șef

PRIMARIA COM
20/2 - OCT. 1912
Registratura de

La D-ului
Șef

Șef
Inginer-Șef
Mey

PROCES VERBAL
Anul 1912 luna Octombrie 7

Subsemnatul Ion Gheorghiu Conducător la secția de poduri și gosele Serv
Tehnic al Comunei Iași conform rezoluției Nr. 5222 A.C. de a da linia de al-
iniere la proprietatea D-ului Iosef Zoller din strada Elena Doamna Nr. 35 disp.
a 4^a, a grilajului ce a fost autorizat a face despre stradă, și care linie
în prelungirea grilajului de fier de la proprietatea Nr. 37 și anume partea
din aval se va uni cu linia grilajului de la proprietatea Nr. 37, partea din
amont despre prop. Nr. 33 se va așeza la depărtare de 2.50 de marginea bordurei
trotuarului de asfalt formând linie de prelungire arătată mai sus.

Linia fixându-se pe teren prin țarugi și axa străzii prin cue fixate
în pavaj, de care a luat cunoștință și Dl. Proprietar care a fost față .-

Finit drept care am dressat prezentul Proces-verbal .-

Conducător:

Gheorghiu

Proprietar:

Zoller



MINISTERUL DE INTERNE
DIRECTIUNEA G-RAJĂ SANITARĂ
SERVICIUL SANITAR
AL
ORAȘULUI IAȘI

00498 31/13 JAN. 1915

PRIMĂRIA COMUNEI IAȘI
02450*-2/15 FEB. 1915
REGISTRATURA DE INTRARE

24

3 Febr. 1915
Lew Apelar in referinta
Nr 9 Ravnita

DIRECTIUNEA
Serviciului de apelor și Comitetul
registrat la Nr. 295
1915 Februarie 3.

Domnule Primar

Domnul medic care tu inspectând fabrica de bomboane
Josef Zoller cu Nr 98 a.c. imi comunica ca de si exista insta-
latiune de apă totusi racordarea nu s-a făcut încă.

Cu onoare va rog să bine voști a ordona ca fabrica
Josef Zoller din Strada Elena Doamna Nr 35 să fie
somat a si completa instalatiunea de apă prin racordarea
la strada.

Medic *[Signature]*

Dr. Supranuștor M. Lorescu

Secretar M. Martus

Conceta A refer
Vite Repital Instalatiune racordare
ref. Nr 19 83 si Ordinal Dr. Lorescu
Nr 875/912.

[Signature]

3 Febr. 1915

Domnule Primar

Domnului Primar al Comunei Iași.

5 Februarie 1915.

Referat

La apostila groasă
Nº 295. Feb. c. de pe acest
act; am onoare a vă referi
că, cercetând la proprie-
tatea d-lui Josef Zoller, din
Str. Elena Doamna Nº 35, am
constatat că instalatia de apă
prin interiorul proprietății, autori-
zată cu Ord. Nº 853/912, este racor-
data cu conducta publică, în
urma Ord. de aprobare Nº 875/912.
Canalul însă de la această
proprietate, care s'a instalat
odată cu un supliment de instala-
ții pentru baie, comptor, cloșcă
și cisternă și, autorizat cu Ord.
Nº 2607/912, nu s'a racordat
cu canalul public; deoarece
această porțiune din strada
Elena Doamna, a fost cana-
lizată în vara anului 1914, și
nefiind încă în stare de func-
ționare. —

Supraveghetor

M. Jorj

Are comptor instalat? —

M. Jorj

Nº 0260

1915. Februar 7

21 febr. 1915

Se va soma proprietarul
ref. de faza
potrivit Ordinului

L. Medic Primar
confuzie între racordarea
la conducta de apă și
la canal.

Există racordare la conducta
publică de apă.

Fabrica în sine are
racordare la canal pe strada
plul mării și pe canalul
nu a fost dat în funcțiune.

Sar acum lucrările de cana-
lizare sunt oprite.

Răsună astfel că Fabrica
de bombeane J. Zoller din
Str. Elena Doamna Nº 35
să se racordeze la canal de

caupania a Str. —
Va trebui ca proprietarul
Fabricii să se sune și
sunt deus.

Directorul Serviciului
APELOREI NAȚIONALE

M. Jorj

03942*25/10.FEB.1915 Iosef Zoller strada Elena
Doamna Nr. 35. —

Vă rog ca în termen de 20 zile să faceți în
interior un canal la fabrica de bombeane din strada
Elena Doamna Nr. 35, și care canal să fie racordat la
canalul public. Contrar se va închide fabrica. —

03943*25/10.FEB.1915
și tabel IV spre înmânare.
o somație.

apostila

03943*25/10.FEB.1915
Director Serviciului Apelor,
spre referare. —

COMUNEA IASI
7. 1915
DE INTRARE

at
Zoller Proprietar
municipal
bine văti a
at de a face
tracțiunea la
4. Elena Doamna
time mele

D. Sale

De Jorj

Primar al Orașului
Iasi

1140
17/4-920

ROMANIA



PRIMĂRIA COMUNELI IAS
Serviciul Arhitectural
19.4.920

Domnului Tiedeman
constata si refera



Seful Serv. Arh. Arch. I.
Jassy

19.4.920

Proprietatea Sra. Joseph
Zoller se afla situata
in strada Elena Doamna
nr 35, Str. II, Zona II.

Imobilul la linie.
Se poate autoriza a

face următoarele lu-
crări de simplă între-
ținere:

Se va repara și vârmă ten-
acida pereților interio-
ri și exteriori la
intreg imobilul.

Se repara tabla
scoperământ, la țigle
bun și burlane
funda și urme
Tabele sunt:
Comp. art. 15 = Circ.

ROMANIA



PRIMĂRIA COMUNELI IAS
Serviciul Arhitectural
19.4.920

Domnului Tiedeman

Am unu a se raporta
simptom la opriat, ca si
el era autorizati const
in cadrul referatului d
mai sus Sra. a sa
sola tablă commu

Seful Serviciului Arhitectural



19.4.920
Se admite
pe baza referatului
Seful Serv. Arh. Arch. I.

PRIMĂRIA COMUNELI IAS
Serviciul Casieriei

S'a încușt suma de lei 5
de la S. Josef Zoller
sub recipisa nr 123/920



Domnului Presedinte

Subscribul Josef Zoller proprie
Strada Elena Doamna

08751 - 19 APR 20

AUTORIZATIE

28

In vederea cararei inregistrati la No. 12385/920, și
pe baza referatului Serv. Tehnic No. 1140/920, autorizam pe
Sra. Josef Zoller sa facă următoarea reparație de simplă în-
treținere la imobilul din str. Elena Doamna 35:

Se va repara și vârmă tehnicele pereților la interior
și exterior la intreg imob. lui, repara tabla la scoperământ,
șuruburi și burlane vârsind-o în urmă.

Tara Comunită în suma de lei 5 s'a încușat cu reci-
pisa No. 123/920.

REGISTRATE

08752 - 19 APR 20

08753 - 19 APR 20

PRIMĂRIA COMUNELI IAS



SECRET ROMANIA

Autentificare
Jassy

Se repara tabla
 scopământ, la
 buci în bucătărie
 linia în urmă - vop
 Tabele sunt:
 Comp. art. 15 = Circ.

1140
 17/4-920

ROMANIA



PRIMĂRIA COMUNEI IASI
 Serviciul Arhitectural
 14.4.920



ROMANIA
 PRIMĂRIA COMUNEI IASI
 Serviciul Arhitectural

Secretar.

se numără vi se va închiide

No.
 din Strada
 să aduceți la îndeplinire
 sunteți somat ca

SOMATIUNE
 PRIMĂRIA COMUNEI IASI



REGATUL ROMÂNIEI



Domnule Președinte

Subscrisul Yosif Zoller proprie-
 tar domiciliat în Iasi str. Ekua Doamna
A 35, respectuos vă rog să țineți
 a dispune ca D. Inginer Șof al Co-
munei Anohiescu Căruș să facă o com-
 plectare la raportul depus la dosarul
A Intenționalul Iasi secția I cu ter-
 meu la 19 Mai a.c. de care ce în
 raportul depus a făcut numai evaluarea
 clădirii ce vrise să clădire și nu s'a
 pronunțat asupra clădirii actuale care
 este veche, ruinată și cuprinsă alături.

Primiți asigurarea Considerației mele
Yosif Zoller

Președinte al Comisiei Interimare
 a Urbei Iasi

a
 Co
 ta
 St.
 C
 p
 z
 a
 w

Proprietar
 Zoller se a
 în strada
 no 35, str
 Imobil
 Se poate
 face un
 erări de
 Firme:
 Va repara
 anida pa
 rior și ex
 intru in

im
 ter
 cu
 lade

SI
 exempl
 une in

1121 / 35-900-10

Serv. Planului.
Sunt a anexa o copie
după planul mobilului în
alitură.
12-5-924. *by Judneuleni*

1924 Mei 13

D. Zamfirescu
3 y de lucru
13/5/1924
Domnule Șef

Am onoare a văz înaintea copiei
depe planul cerut de d. v.

D. Zamfirescu

15-5-924) 2320
Le donar
S'a făcut raportul de un
și se atară schița
by Judneuleni

15-SP
ROMANIA COMUNA IASI
15 MAI 1924 N: 15122
Registratura de intrare

Le donar
Clau.



Propriet.
Zolera de a
în strada
no 35, și
Imobil
de poarte
face un
crani de o
finire:
Va repa
anida pe
riță și ex
intare în

10602 * 18 MARI 1931

26
1121 / 35-900-10

Domnului J. V. Radu
Str. Elena Doamna N. 35

La cererea înreg. la No. 9783/1931, vă facem
cunoscut că vi s'a aprobat un termen până la
15 Iulie a.c. pentru dărâmarea magaziei din Str.
Elena Doamna No. 35.-

10603 * 18 MARI 1931

Domnului Comisar Circ. II
Ștefan Zamfirescu

10604 * 18 MARI 1931

Domnului Șef Serv. Arhitecturii
Ștefan Zamfirescu

? 1913

Am onoare a văz înaintea
copiei cerute de d. v.
și se atară schița
by Judneuleni

9783
11-1931

Ștefan Zamfirescu

ROMANIA COMUNA IASI

18 MARI 1931

rat un exemplar

a dispune în-

aral

SOCEC-Iasi

12-1

Shi

Com
depe

15-5-1931 2320
La dozor
S'a făcut raportul de un
si sa atarat schita
Ing. Iudonulea

15-SP
MĂRIA COMUNELI IASI
16. MAI 1931 nr. 15122
Registratura de intrare

La dozor
C. I. I.

Nr. 35
ac
că
tăi
str.
con
pu
za
da
uri
Prop
aa
la
4
N:
cu
ac
bi
ne
ti
erani
finire
Va
auida
rior
intre



ROMANIA
MĂRIA MUNICIPIULUI IASI
SECTIA ADMINISTRATIVA
No. 3111/1931

3bue
121
35
IV

Domnulei V.I. Radu Str. Elena Doamna

Vă somăm ca în termen de **cinci sprezece zile** Nr. 35
să faceți la imobilul proprietatea D-voastră din Str.
Elena Doamna Nr. 35 următoarele lucrări
să dărâmați magazia din curtea imobilului



7. MAR. 1931

Serv. Tehnică de
Lucrările
Primar

Vă rugăm să vă prezentați în curtea
imobilului în termen de 5 zile pentru
informații și pentru a vă prezenta
documentele necesare pentru
destrucția

9483
7. III 1931

Primar Municipality Iasi

JI IASI

MAR 1931

arat un exemplar
a dispune in-

ari:
eral

SOCEC-1491



PRIMĂRIA MUNICIPIULUI IAȘI
DIRECȚIA ADMINISTRATIVĂ

No. 10604 * 18. MRT 1981

Domnule Sef,

Vă facem cunoscut că s'a acordat D-lui
V.I. Radu un termen până la 15 Iulie a.c. pentru
dărâmareea magaziei din curtea imobilului din
Str. Elena Doamna No. 35.-

PRIMAR



PRIMĂRIA MUNICIPIULUI IAȘI
DIRECȚIA ADMINISTRATIVĂ

No. 08116 6-MRT 1981

Domnule Sef,

Vă invităm a ne refera dacă Domnul.....
..... V. Radu..... s'a conformat sonațiunei
noastre ca în termen de... seca. p. l...... să facă
la imobilul proprietatea sa din strada.....
..... Elena Doamna..... Nr. 5. următoarele lucrări:
șă deșeură, magazia, curățata, șăno autosi-
patu și neregularitatea lipito de prop.
D-nei Elena Simbuș.

PRIMAR

Secretar-General

Domnului Sef Serv. Arhitecturii

Sau
după
alturi

12-

C
to
M
C
p
a
w

Com
depe

P
a
L
in
a
a
t
n
face
crin
finre
Va
auide
rioz
intre

15-5
S'a

15-5

332

la
onoare a
chiderea
n str. Ele
Comin
Paltin
adun
ilmi
malade

UI IAȘI

MRT 1981

arat un exemplar

a dispune in-

eral

SOCEC-141

W
Sunt
dupa
alini
12-

ROMANIA
Primaria Municipiului Iasi
Serviciul Arhitectural
266
7.11.931

* C. Ciucea
De curtea in vederea
la termen

C. Ciucea
Circ. sup.

C. Ciucea
9.9.931

Tanule abilitat.

Conform aprobării N° 9783
din 7 martie a.c., s-a acordat
un termen până la 15
Iulie 1931.
Vă rog. bine voiti a dis-
pune.

9.11.931 C. Ciucea

Am
depe
no 3;
In 15-5-9
Se
face
crin
fina
Va
cuia
rior
intar

ROMANIA

MUNICIPIULUI IASI
SERVICIUL ADMINISTRATIV
No. 10604 * 15 MART 1931

Domnule Sef,

Vă facem cunoscut că s'a acordat D-lui
V.I. Radu un termen până la 15 Iulie a.c. pentru
dărâmareea magaziei din curtea imobilului din
Str. Elena Doamna No. 35.-

PRIMAR

Secretar General
C. Ciucea

Domnule Sef Serv. Arhitecturii

Vă facem cunoscut că vi s'a aprobat un termen până la
15 Iulie a.c. pentru dărâmareea magaziei din Str.
Elena Doamna No. 35.-

PRIMAR

Secretar General
C. Ciucea

Str. V.I. Radu Str. Elena Doamna No. 35

532
cu m
onoare a
nchiderea
in str. Ele
la
Camin
Te
P. St. I
Adm
in Iasi
ce m
Iasi

PIULUI IASI

2185
15 MART 1931

si elaturat un exem
s. voiti a dispun

tar general
C. Ciucea

public
C. Ciucea

ROMANIA

Primaria Municipiului Iasi
Serviciul Arhitectural

Nr 369
19. III. 1931

PRIMARIA MUNICIPIULUI IASI
026387 * 11 JUL 1931
REGISTRATURA

ge C. Ciurcu
afunct

369
20. IV. 1931

Doamne Alifod

Nu s-a conformat. A
fost mai multe soua-
la-ni o amănare. Va
rog, bine voiti a
dispune.

14.7.1931 C. F. Ciurcu
Primar

21 JUL 1931
Sovatie

Sau
dafa
alibi

Prima
So

ROMANIA

PRIMARIA MUNICIPIULUI IASI
026950 * 19 AUG 1932
REGISTRATURA DE INTRARE

Primaria Municipiului Iasi
Birou Administrativ

Nr 14402

DOMNULE PRIMAR

27. VII 1932

Ladorn
raport

La N. 20831 din 29 Iulie 1932, avem onoare a
va înainta alăturatul proces-verbal de închiderea
fabricii de bomboane a D-lui Moise Gal din str. Ele-
na Doamna N. 39.-

CHESTOR

ROMANIA



MUNICIPIULUI IASI
DIRECTIA ADMINISTRATIVA

No. 10602 * 18 MART 1931

Domnule,

La cererea înreg. la No. 9783/1931, vă facem
cunoscut că vi s'a aprobat un termen până la
15 Iulie a.c. pentru dărâmarea magaziei din Str.
Elena Doamna No. 35.-



PRIMAR

Secretar General

MUNICIPIULUI IASI

2185
18 MART 1931

ci alăturat un exemplar
ne voiti a dispune in-

Star general

p. Carp

public

Domnului V.I. Radu Str. Elena Doamna No. 35

15-5-1

Conform aprobării N. 9783
din 7 Iulie a.c., s'a aprobat
un termen până la 15
Iulie 1931.
Va rog, bine voiti a dis-
pune.

9. III. 1931 C. F. Ciurcu

Pr
Lola
no 35
In
Se
face
erian
Finura
Va
auia
rior
intre

ROMANIA

Primaria Municipiului Iasi
Serviciul Arhitectural

n. 369
10. III. 1931

PRIMARIA MUNICIPIULUI IASI
026387 15. VII. 1931
REGISTRATURA

C. Ciurup
refuzat

369

Damule

Nu s-a conformat.

21 JUL 1931
Sovatie

Sau
dupa
aliniu
12-

ROMANIA

PRIMARIA MUNICIPIULUI IASI
026950 19. AUG 1932
REGISTRATURA DE INSTROS

Primaria Municipiului Iasi
Birou Administrativ

Nr. 14402

21. VIII. 1932
DOMNUL PRIMAR

27. VIII. 1932

London

La N. 20831 din 29 Iulie 1932, avem onoare a
va fi inainta alaturatul proces-verbal de inchiderea
fabricii de bomboane a D-ului Moise Gal din str. Ele
na Doamna N. 39.-

CHESTER

Ser. Bir. Pol. Ad-tive

421
35-900-IV

DOMNULUI PRIMAR AL MUNICIPIULUI IASI

Intinutul gvardiei va punctul
Bucuresti sa supravegheze fabrica
Drept care am sunt prezentul proces
verbal.

Comandant
N. 1932

Intinutul
C. Gal

Gardien public
C. Gal

1928
2000

Circ. IV de P. Iasi

Primaria Municip. Iasi
Cu prezenta am onoare a va
restituie uita adhesion cu un proces
verbal pe verso.

Circ. IV de P. Iasi

PRIMARIA MUNICIPIULUI IASI
REGISTRATURA
12267
27. III. 1932

57-3015

Adresa Diminuatilor Ser. Pol. 1932
V. J. Galu Blvd. No. 35.

421
35-900-IV

Va a
pune
9. III.

nu
va
auia
rior
intin

88

35000-11

1932

verbal pe verso



Carabuc

12267
27. III 1932

52-3013

Vă a
pune

9. III

Vă
cu
rior
int

Proces-Verbal 39

Astăzi 1 August 1932
Noi D-ntul Costea Căminojitor la
Comisariorul Circ. IV. de politie Său.

Având în vedere delegația d-ului Căminojitor
ref. respectiv dată nouă prin rezoluția
pusa pe ordinarul N=30269 al Clătorilor Politiei
Municipalului Său, care ne trimite adresa
N=20831/432 a Primăriei Municipiului
Său, care ne face cunoscut de a se utiliza
fabrica de rohat și bombone a d-ului Boice Gal
Gal din strada ôlenea drumul N=39, și care
ce funcționază în cele condiții de igienă
și salubritate. -

Foto cu cele de mai sus în am transportate
în strada ôlenea drumul N=39, la fabrica
de rohat și bombone a d-ului Boice Gal
unde am găsit prezent și am dispus
ni chiderea fabricii de rohat și bombone
pentru motivele arătate mai sus, și
dat ni primii gardianului și punctul
Bucureștii de a supraveghea fabrica
până la încheierea procesului.
Drept care am drept prezentul proces-
verbal. -

Căminojitor Costea
H.

Primar
C. B.

Gardien public
P. C.

INTRARE

Percepția Centrală a Ministerului de
Inreg. la No. 169/11.11.940

PRIMĂRIA SUPLIMENTARIE LA
REGISTRUL
NO. 169/11.11.940
Data 4.12.1940



169/11.11.940

Comuna Simar

subnumele Adela Zoller în calitate
de sora a Moș. Zoller. Cu surse
raportate și dispuneri eliberare sunt certificate
constanța că sumă sumă achitată pt. anul
financiar 1939/40 pt. taxe comunale
la numărul propunții noastre
din Dos nr. Elan Simar No 35.
și că aceste taxe sunt interceptate
în calitate pașă la 1 Decembrie 1940.

Necesită acest certificat pt.
a justifica la Ministerul Industriilor
și Comerțului clinica noastră care
este obligat caș contractului a nu
le restituie.

11/11.940

Agant respectiv
referit dacă este achitat
la sumă și ce sumă
de bani a achitat
Fopm

Cu Sim
Adela Zoller

Adela Zoller
Simar

Simar al Municipiului
Dob

simar
va
cu
rior
intra

14/III-1940-

Domnul Șef

Am onoare a referi
că petiționarii a fost impusa
la rol 235 cu suma de 4432 lei
și cu chitanța Nr. 57233 din
21/1-1940 sa achitat debitul
pana la 1/11-1940
rog bine voțiti a dispune

14/III-1940
Dn. Șefa
Dn. Șefa

Domnul șef

Consultând Cercetând
lista de rămasite am gasit
ca Most. J. Zoller mai are
un rest de plata pe anii
1933 și 1934. la Rol 535
Sectorul 4/2. suma de 2572
din Str. Elena Doamna Nr. 11.
rog a nu se elibera certificate
pana nu achita rămasita.

Referat

9-III-1940

Domnul Șef

Am onoare a referi, că pe-
tiționara a achitat toate dările
la rol 235 proprietatea din Str.
Elena Doamna Nr. 11 până la 1/11-1940.
dar la proprietatea lui aceluși
apără Nr. 11 la rol 535 nu a achitat
toate sumele de 2572 lei
pe anii 1933 și 1934, afară
de rămasita.

ROMANIA
PRIMARIA MUNICIPIULUI IASI
SERV. PERCEPTEI CENTRALE

169/11 III 1940

Domnule Primar

Am onoare a vă ruga
să binevoiti a dispune
eliberarea certificatului
solicitat, întrucat petiționarii
a achitat dările către acest
Municipiu, din Str. Elena
Doamna Nr. 11 în valoare de lei
4432 cu chitanța Nr. 57233/40
până la 1 Aprilie 1940.
binevoiti a dispune.



Șefa

Șefa

Șefa cu eliberare
cont. ref.
Șefa

ADMINISTRAȚIA FINANCIARĂ IASI
SERVICIUL CASIERIILOR IASI
33994 INTRAT 24 Fe Nr. 4579
22/8/1943

Vă invităm a vă prezenta de
urgență la sediul acestei Admini-
strații spre a încasa obligațiile
de plată Nr. 11568/1943 emise de M. Nat. Naționale
în valoare de lei 2160.

ROMANIA
MINISTERUL ECONOMIEI
NATIONALE
SUBSECRETARIATUL DE STAT AL INDUSTRIEI, COMERTULUI ȘI MINELOR
DIRECȚIUNEA MĂSURILOR, GREUTĂȚILOR ȘI A METALELOR PRETOASE
SERVICIUL IASI
13 Febr. 3611
1941

CERTIFICAT
009438 * 11. MAR 1948

În urma cererii înregistrată la Nr. 6930/1940
și pe baza referatului Serv. Percepției Centrale Nr. 769,
1940, certificăm că moștenitorii def. Zoller, din Iași
Str. Elena Doamna Nr. 36, au achitat toate dările către
acest Municipiu, pentru imobilul din Iași Str. Elena
Doamna Nr. 36, în valoare de lei 4432 cu chitanța Nr.
57233/1940, până la 1 aprilie 1940.-
Drept care s'a eliberat acest certificat, spre
a servi la Minis. de Industrie și Comerț, pentru recu-
perarea taxelor comunale plătite la acest imobil.-

PRIMAR

Șefa

Șefa
Șefa

Serv. Percepției

4383/1940

38

14/II-1940-

Domnul Șef

Am onoare a vă prezenta
cu petiționarii a fost impuși
la nr. 235 cu suma de 4432 lei
și cu chitanța nr. 57233 din
21/1-1940 sa achitat debitul
pana la 1/II-1940
Sug. bine voitoare a dispune

14/II-1940
D. Ștefan
D. Ștefan

Domnul șef

Reținând că
lista de rămasite am găsit
ca Mostre J. Zolke mai au

ROMANIA
PRIMARIA MUNICIPIULUI IASI
SERV. PERCEPTIEI CENTRALE

14/II-1940

Domnule Primar

Am onoare a vă ruga
să binevoiti a dispune
eliberarea certificatului
solicitat, întrucât petiționarii
a achitat dările catre acest
Municipiu, din str. Elena
Dno nr. 55 în valoare de lei
4432 cu chitanța nr. 57233
pana la 1 Aprilie 1940.

Binevoiti a dispune



ADMINISTRAȚIA FINANCIARĂ IASI
SERVICIUL PERCEPTIEI IASI
33994
22/II-1940
Nr. 24/II
Nr. 4579
Prințării Municipiului Iasi

Vă invităm a vă prezenta de
urgenta la sediul acestei Admini-
strații spre a încasa suma
de bani nr. 11568/943 emis de M. Rom.
Nationale în valoare de lei 2160.

ROMANIA
MINISTERUL ECONOMIILOR
NATIONALE
SUBSECRETARIATUL DE STAT AL INDUSTRIEI, COMERTULUI ȘI MINELOR
DIRECȚIUNEA MĂSURILOR, GREUTĂȚILOR ȘI A METALELOR PREȚIOASE
SERVICIUL METALURGIC IASI
13 Februarie 1943
Nr. 3611
Județul Iasi

~~Am onoare a vă prezenta
cu petiționarii a fost impuși
la nr. 235 cu suma de 4432 lei
și cu chitanța nr. 57233 din
21/1-1940 sa achitat debitul
pana la 1/II-1940
Sug. bine voitoare a dispune~~

Do. Ștefan nr. 55 în valoare de lei 4432 cu chitanța nr. 57233 până la 1 Aprilie 1940.

15 FEB. 1943
Șeful Serviciului
Ștefan Beji 1943-58

15 FEB. 1943
Binevoiti a dispune
cu

ARHIVELE NATIONALE
LEG.: Dudoco
C-da 10 /anul 2014

14/11-1940-

Domnul Șef

Am onoare a referi
că petiționarii a fost impuși
la nr. 235 cu suma de 4432 lei
și cu chitanța Nr. 57 233 din
21/11-1940 sa achitat ~~de~~
pana la 1/11-1940
Sug. bazei vultii a dispuneri
1/11/40 H. Polunov

ROMANIA
PRIMARIA MUNICIPIULUI IASI
SERV. PERCEPTIILOR CENTRALE

14/11/1940

Domnule Primar

Am onoare a vă ruga
să binevoiti a dispune
eliberarea certificatului
solicitat, întru cât petiționarii

Domnule Primar,

Am onoare a referi că
ordinul de plată primit cu
prezenta adresă la încasat
și făcut venit în casa acestui
Serviciu cu chit. Nr. 32562/943.
Rugându-vă să li se revizuiască
cu prezenta să fi recomandat la
plata.

Șeful serviciului,

H. Polunov Șef Birou
Căsușelmez

24 MAI 1943
D. Polunov

ADMINISTRAȚIA FINANCIARĂ IASI

Serviciul Casieriei Iasi

33994 INTRAT 24 Fe 4519
22/8/1943

Primăriei Municipiului Iasi

Vă invităm a vă prezenta de
urgență la sediul acestei Admini-
strații spre a încasa ~~plata~~
de plată Nr. 11568/943 emis de M. ~~Com.~~
Nationale în valoare de lei 2160.

Veți prezenta chitanța de
plată impozitelor la zi.
Plata se poate face numai pâ-
nă în ziua de 4 Mărtie 1943 după
care dată vom refuza plata.

Șeful Serviciului

[Signature]

ARHIVELE NATIONALE

LEG.: Dudoco

C-da 10 /anul 2014

14/IV-1940-

Domnule,

Am onoare a
cui petitiionari a
la, vol 235 cu suma
si cu chitanta Nr 5
21/1-940 sa achita
pana la 1/4-1940
Mag bine va tin
cu mila H. Paolu

~~17/07/42~~

421
35/39-900

PROCEDEE DE PLATIM A 12 SOCIETATILOR

Domnule,

Am onoare
ordinul de plata
prezenta adusa la incasat
si facut venit in casa acestui
Serviciu cu chit. Nr 32562/943.
Requindu-ne sa li se vada a dispune
cu prezenta sa fi recomandat la
dator.

Setul serviciului,

Seferiu
Seferiu
Seferiu

24 MART. 1943

Seferiu

Parentul dintr cartuse
hsk-petitiionari/ file
2014 -

23-XII-2008

44

lipsa file 29

ARHIVELE NATIONALE

LEG.: Judoco

C-da 10 /anul 2014